

HMB80

ハンマーナイフモア

パーツカタログ

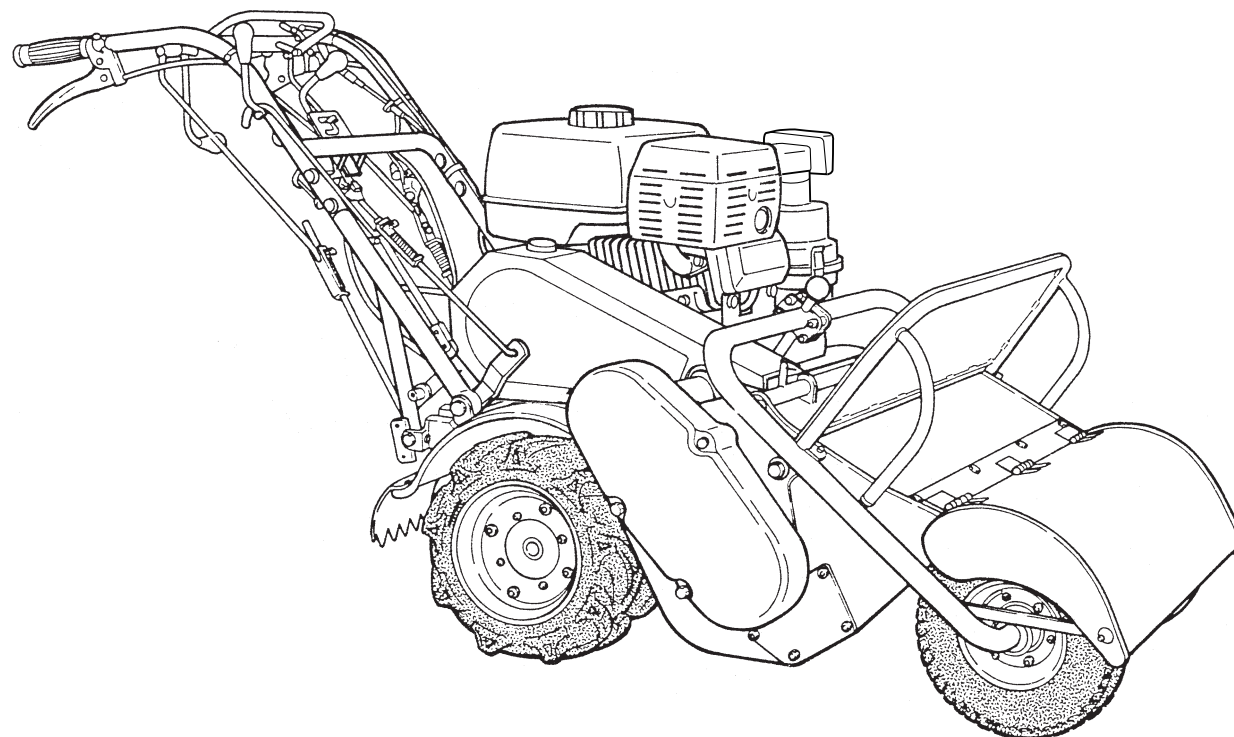

BARONESS[®]

Quality on Demand

目 次

1. ミッション部 A-1	3・4	メイキエンジン GB300PN-426 カタログ	23
2. ミッション部 A-2	5・6	(A) シリンダブロックグループ	23
3. ミッション部 B	7・8	(B) シリンダヘッドグループ	24
4. フレーム部	9・10	(C) ヘッドカバーグループ	25
5. ハンドル部	11・12	(D) ケースカバーグループ	25・26
6. チェンジ・ブレーキ部	13・14	(E) クランクシャフトグループ	26
7. テンション部	15・16	(F) ピストン&ロッドグループ	27
8. ナイフ部	17・18	(G) マグネットグループ	27
9. エンジン部	19・20	(H) エアクリーナグループ	28
10. 予備品・付属品部	21・22	(I) キャブレタグループ	28・29
		(J) コントロールパネルグループ	30
		(K) ファンカバーグループ	31
		(L) シリンダカバーグループ	31
		(M) タンクグループ	32
		(N) コックグループ	32
		(R) リコイルスタータグループ	33
		(S) マフラグループ	34
		(O) ポンプグループ	34
		1. ボルト、スプリング、カバー	35
		2. リードワイヤ、プラグ、キャップ	35
		3. ラベル、フューエルホース	36
		4. ツールセット	36・37
		5. ガスケットセット	37

ハンマーナイフモア **HMB80** **バロネス草刈機**
パーツカタログ

☆部品注文について

本パーツ表の部品は電算機にて管理しておりますが、誤送の原因ともなりますので、部品注文の際は必ずカタログ番号、コード番号、部品名称でご注文ください。

(例) カタログ番号	コード番号	部品名称	個数
1-1	HM80---0100ZG	ミッション Ass'y	1

1. ミッション部 A-1

HMB80

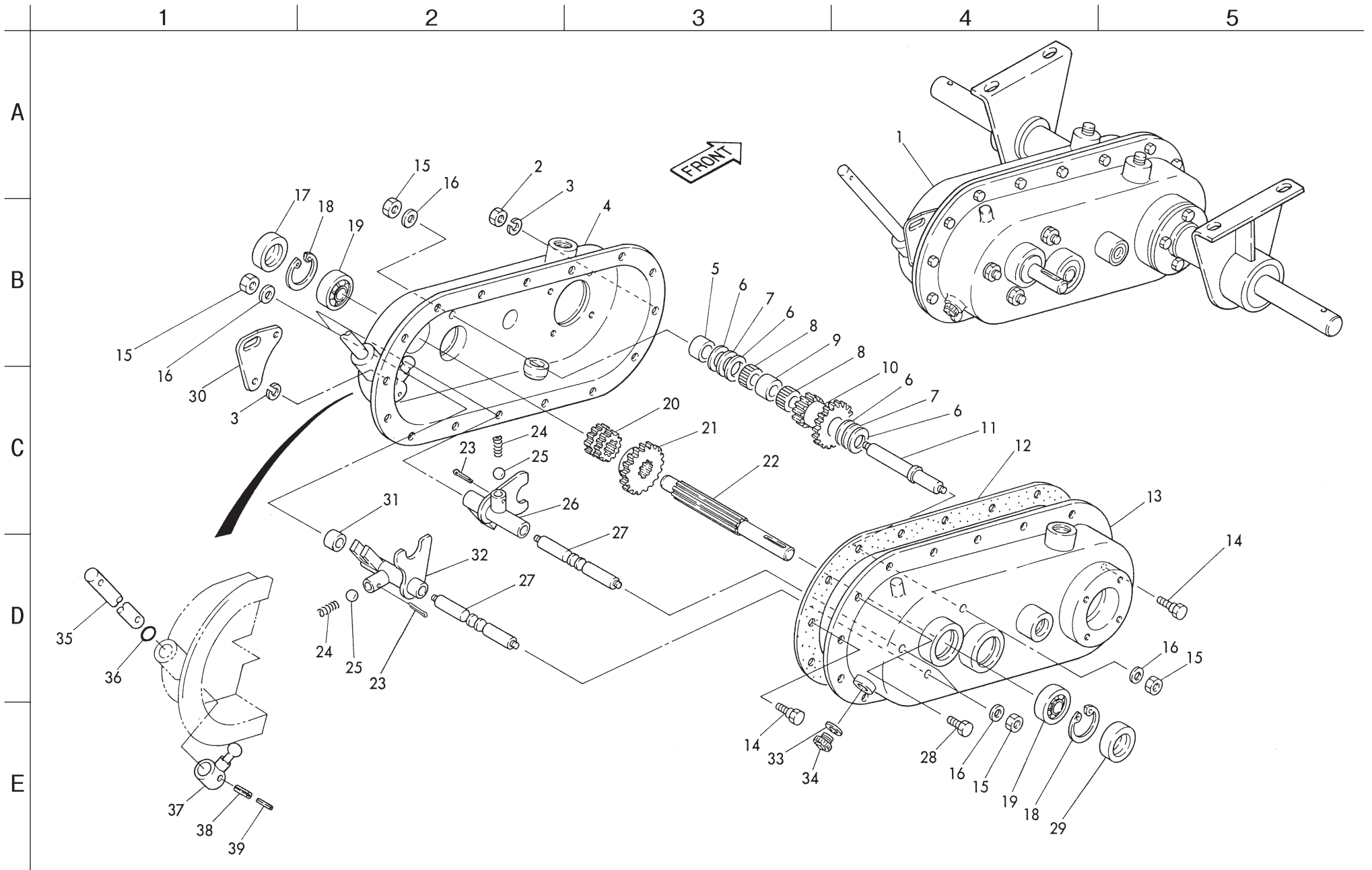

カタログ番 号	コード番号	部 品 名 称	個数	備 考
1- 1	HM80---0100ZG	ミッションAss'y	1	
1- 2	K0100060002	6ナット	14	
1- 3	K0200060002	6Sワッシャー	16	
1- 4	HM80---0102Z0	ミッションケース左	1	
1- 5	K6212003470	13STKMカラー2214	1	
1- 6	K5021013220	1NBS55座金1322	4	
1- 7	K5051013220	1C5191P座金1322	2	
1- 8	K0701317120	ニードルKT131712	2	
1- 9	K6210000630	13カラー1714.8	1	
1-10	HM80---0129A0	15丁20丁バックギヤ	1	
1-11	HM80---0128Z0	バック軸	1	
1-12	HM80---0103Z0	ミッションケースパッキン	1	
1-13	HM80---0101Z0	ミッションケース右	1	
1-14	K0071000041	ミッションケースノックボルト	2	
1-15	K0100080002	8ナット	6	
1-16	K5012008182	2SPCC座金818	6	
1-17	K0890000020	栓35	1	
1-18	K0402035001	ストップリングR35	2	
1-19	K0600062020	ベアリング6202	2	
1-20	HM80---0105Z0	第1軸15丁ギヤ	1	
1-21	HM80---0106Z0	第1軸24丁ギヤ	1	
1-22	HM80---0104Z0	第1軸	1	
1-23	K0300025202	2.5割ピン20	2	
1-24	K1000000021	1.4圧縮バネ7.816	2	
1-25	K1500800000	8スチールボール	2	
1-26	HM80---0136C0	シフターフォークA	1	
1-27	HM80---0135Z0	シフター軸	2	
1-28	K0010060152	6調質ボルト15	14	
1-29	K0851535080	オイルシールPJN15358	3	
1-30	HM80---0146Z0	ミッション取付板	1	
1-31	K6212003450	12STKMカラー179	1	
1-32	HM80---0137C0	シフターフォークB	1	
1-33	K4010217250	2オイルシート17.525	1	
1-34	K1400000010-Y	油量栓18	1	
1-35	HM80---0142A2	チェンジ軸	1	

カタログ番 号	コード番号	部 品 名 称	個数	備 考
1- 36	K0880012000	OリングP12	1	
1- 37	HM80---0141Z0	チェンジ切替レバー	1	
1- 38	K0320050251	5スプリングピン25	1	
1- 39	K0320030251	3スプリングピン25	1	

1. ミッション部 A-1	HMB80
---------------	-------

2. ミッション部 A-2

HMB80

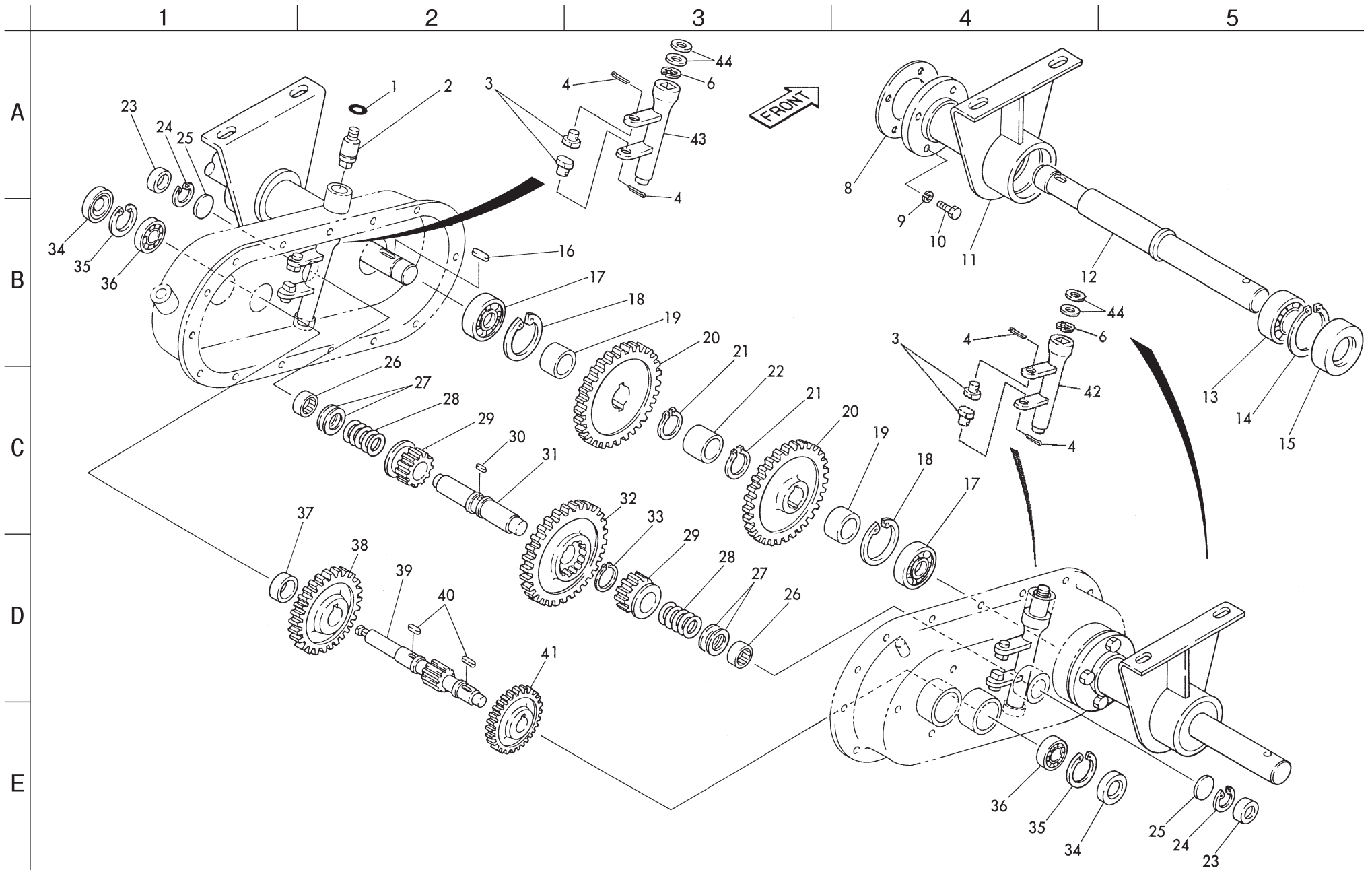

カタログ番号	コード番号	部品名称	個数	備考
2- 1	K0880016000	OリングP16	2	
2- 2	K6301000030	操向シフターフォーク軸	2	
2- 3	K6301000010	操向シフターフォーク駒	4	
2- 4	K0300020202	2割ピン20	4	
2- 5				
2- 6	K0400012002	ストップリングE12	2	
2- 7				
2- 8	HM80---0122Z0	車軸メタルパッキン	2	
2- 9	K0200080002	8Sワッシャー	8	
2- 10	K0010080302	8調質ボルト30	8	
2- 11	HM80---0123B0	車軸メタル	2	
2- 12	HM80---0118A2	車軸	2	
2- 13	K0600062050	ベアリング6205	2	
2- 14	K0402052001	ストップリングR52	2	
2- 15	K0830000050	車軸オイルシールMHS3A	2	
2- 16	K0500505140	5両丸キー514	4	
2- 17	K0601062040	ベアリング6204C3	2	
2- 18	K0402047001	ストップリングR47	2	
2- 19	K6212003480	20STKMカラー3013	2	
2- 20	HM80---0119A0	車軸54丁ギヤ	2	
2- 21	K0401020001	ストップリングS20	2	
2- 22	K6212003490	20STKMカラー3025	1	
2- 23	K0890000010	栓22	2	
2- 24	K0402022001	ストップリングR22	2	
2- 25	K5100102200	1メクラブタ22	2	
2- 26	K0730141200	ニードルTLA1412Z	2	
2- 27	K5021014250	1NBS55座金1425	4	
2- 28	K1000000648	2圧縮バネ2130	2	
2- 29	HM80---0113A0	第3軸15丁ギヤ	2	
2- 30	K0500404100	4両丸キー410	1	
2- 31	HM80---0111A0	第3軸	1	
2- 32	HM80---0112Z0	第3軸51丁ギヤ	1	
2- 33	K0401018001	ストップリングS18	1	
2- 34	K0851535080	オイルシールPJN15358	3	
2- 35	K0402035001	ストップリングR35	4	

カタログ番号	コード番号	部品名称	個数	備考
2- 36	K0600062020	ベアリング6202	2	
2- 37	K6212003500	17STKMカラー25.411.3	1	
2- 38	HM80---0108A0	第2軸39丁ギヤ	1	
2- 39	HM80---0107A0	第2軸	1	
2- 40	K0500505120	5両丸キー512.5	2	
2- 41	HM80---0109Z0	第2軸30丁ギヤ	1	
2- 42	HM80---0147Z0	操向シフター右	1	
2- 43	HM80---0148Z0	操向シフター左	1	
2- 44	K5011016222	1SPCC座金1622	4	

2. ミッション部 A-2	HMB80
---------------	-------

3. ミッション部B

HMB80

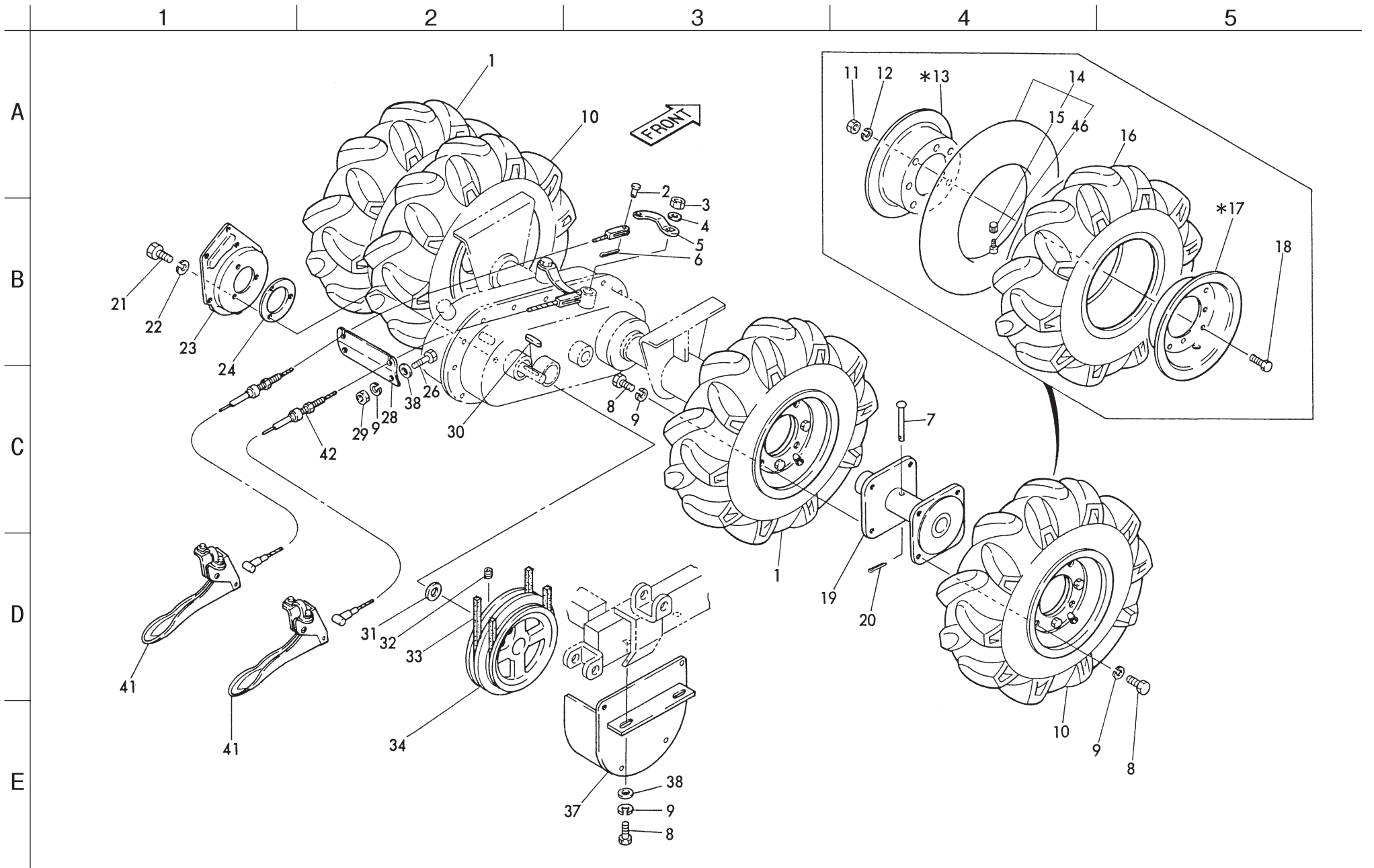

カタログ番号	コード番号	部品名称	個数	備考
3-1	K2000000320	タイヤ3.50-7A s s'y左	2	
3-2	K6031060172	6焼入平頭ピン17	2	
3-3	K0102100002	10ナット3	2	
3-4	K5000100002	10ワッシャー	2	
3-5	K5271000022	操向クラッチアーム	2	
3-6	K0300020202	2割ピン20	2	
3-7	K6041080488	8焼入丸頭ピン48.5	2	
3-8	K0000080152	8ボルト15	18	
3-9	K0200080002	8Sワッシャー	20	
3-10	K2000000310	タイヤ3.50-7A s s'y右	2	
3-11	K0100100002	10ナット	16	
3-12	K0200100002	10Sワッシャー	16	
*3-13	K209000001L	ホイール3.00D-7	4	注文単位=*セット
3-14	K2091000010	チューブ3.50-7TR13	4	
3-15	K2093000010	バルブキャップ	4	
3-16	K2001000010	タイヤ3.50-7TA	4	
*3-17	K209000002L	ホイール3.00D-7バルブ孔付	4	注文単位=*セット
3-18	K0000100152	10ボルト15	16	
3-19	HM80---0207C2	ホイール取付座	2	
3-20	K0330800002	8スナップピン	2	
3-21	K0000060122	6ボルト12	3	
3-22	K0200060002	6Sワッシャー	3	
3-23	HM80---0205A0	ブレーキ取付板	1	
3-24	HM80---0206Z0	ブレーキ用パッキン	1	
3-25				
3-26	K0000080502	8ボルト50	2	
3-27				
3-28	HM80---0212B2	クラッチワイヤー止め板	1	
3-29	K0100080002	8ナット	2	
3-30	K0500404310	4両丸キー431.5	1	
3-31	K5021015350	1NBS55座金1535	1	
3-32	K0023080101	8ホーローセット10	2	
3-33	K2346036000	VベルトLB36AG-6A	2	
3-34	HM80---0201Z2	ミッションプーリー	1	
3-35				

カタログ番号	コード番号	部品名称	個数	備考
3-36				
3-37	HMA80--0203AG	ミッションプーリーカバー	1	
3-38	K5000080002	8ワッシャー	4	
3-39				
3-40				
3-41	K1211460000	クラッチレバーE146000	2	
3-42	K1130123010	クラッチワイヤー1230	2	
3-43				
3-44				
3-45				
3-46	K2092000010	バルブコアNo. 8000	4	

3. ミッション部B	HMB80
------------	-------

4. フレーム部

HMB80

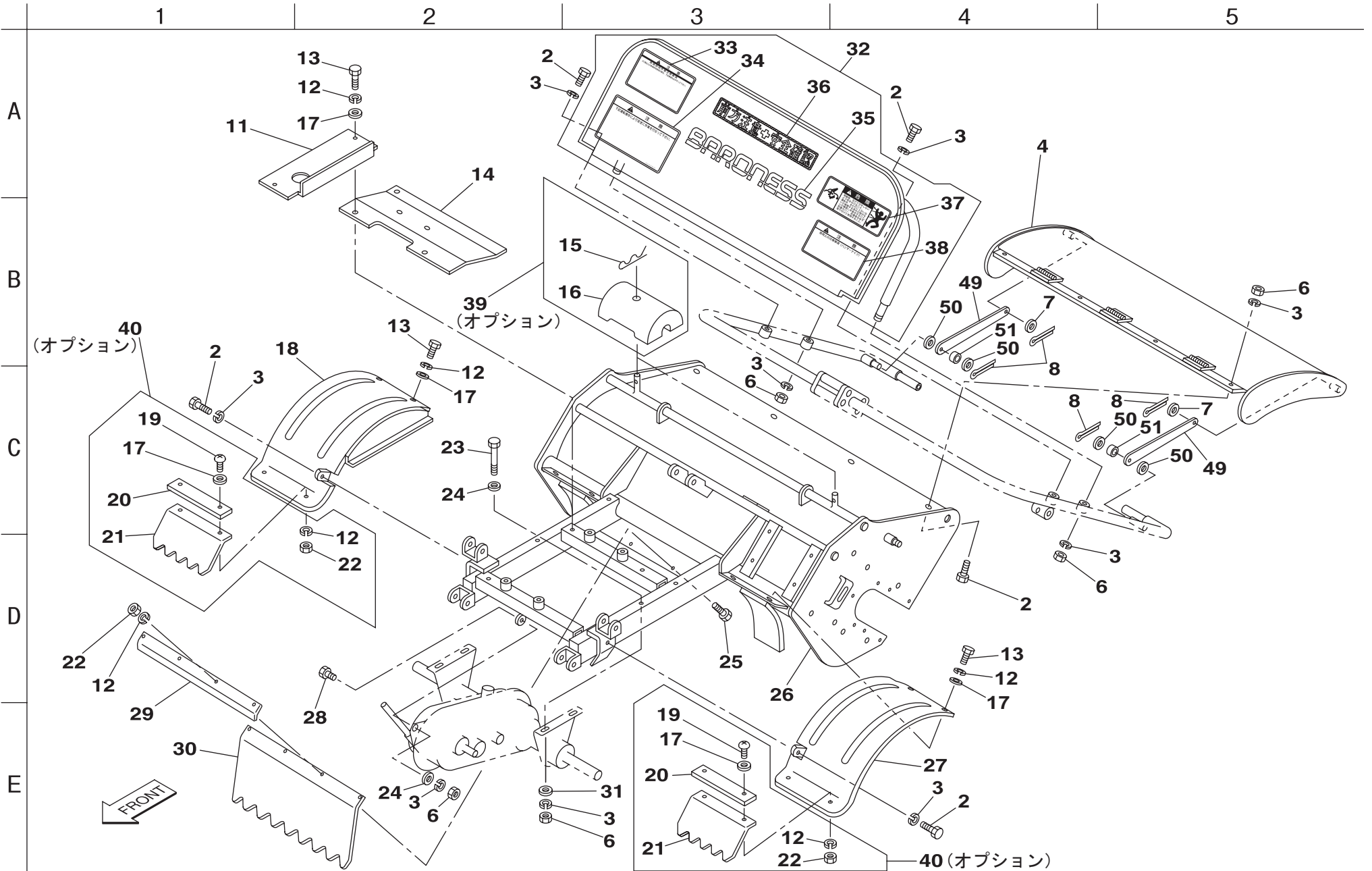

カタログ番号	コード番号	部品名称	個数	備考
4-1				
4-2	K0000080152	8ボルト15	8	
4-3	K0200080002	8Sワッシャー	15	
4-4	HM80---0310BG	防護カバー	1	
4-5				
4-6	K0100080002	8ナット	11	
4-7	K5012310172	2.3SPCC座金1017	2	
4-8	K0300025202	2.5割ピン20	4	
4-9				
4-10				
4-11	HMA80--0313AG	フレーム防塵板後	1	
4-12	K0200060002	6Sワッシャー	16	
4-13	K0000060102	6ボルト10	8	
4-14	HMA80--0312BG	フレーム防塵板前	1	
4-15	K0331000008	10スナップピン	2	オプション
4-16	K690800001D	ウエイト	2	オプション
4-17	K5000060002	6ワッシャー	12	
4-18	HMA80--0303BG	後車輪カバー左	1	
4-19	K0042060152	6+丸小ねじ15	4	オプション
4-20	K5270000392	エプロン押エ金	2	オプション
4-21	HM80---0304Z0	車輪カバーエプロン	2	オプション
4-22	K0100060002	6ナット	8	
4-23	K0000080802	8ボルト80	4	
4-24	K5000080002	8ワッシャー	5	
4-25	K0000060152	6ボルト15	4	
4-26	HMA80--0301AG	フレーム	1	
4-27	HMA80--0302BG	後車輪カバー右	1	
4-28	K0000080202	8ボルト20	1	
4-29	HM80---0307Z2	防塵カバーエプロン押エ金	1	
4-30	HM80---0306B0	防塵カバーエプロン	1	
4-31	K5073208202	3.2SPCC座金820	4	
4-32	HMA80--0315Z0	防護板COMP	1	
4-33	K4205000460	ハンマーナイフ点検事項	1	
4-34	K4205000840	急傾斜地作業注意事項ラベル	1	
4-35	K4201000140	BARONES Sマーク45白	1	

カタログ番号	コード番号	部品名称	個数	備考
4-36	K4205000050	注意マーク	1	
4-37	K4205000360	ハンマーナイフモア危険マーク	1	
4-38	K4205000640	運転前の注意事項ラベル	1	
4-39	HMA80--1101Z0	ウエイトAss'y	2	オプション
4-40	HMA80--1102Z0	車輪カバーエプロンAss'y	2	オプション
4-41				
4-42				
4-43				
4-44				
4-45				
4-46				
4-47				
4-48				
4-49	HMA80--0316Z2	防護カバー補助板	2	
4-50	K5011010202	1SPCC座金1020	4	
4-51	HMA80--0317Z0	10ゴム186.5	2	

4. フレーム部

HMB80

5. ハンドル部

HMB80

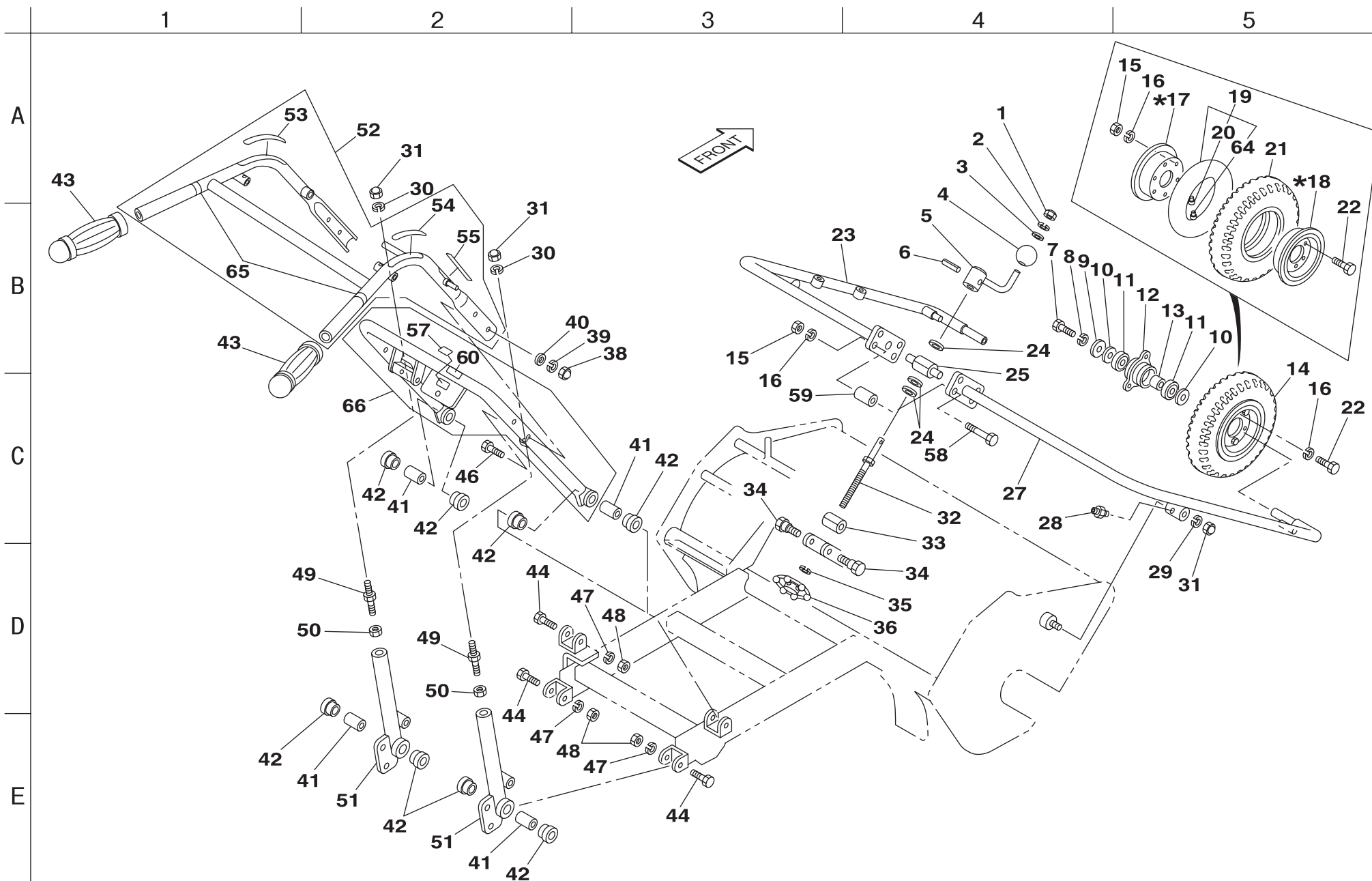

カタログ番号	コード番号	部品名称	個数	備考
5-1	K0100060002	6ナット	1	
5-2	K0200060002	6Sワッシャー	1	
5-3	K5000060002	6ワッシャー	1	
5-4	K1301000010	握り球35	1	
5-5	HM80---0418B2	刈高調節ハンドル	1	
5-6	K0320050281	5スプリングピン28	1	
5-7	K0000100252	10ボルト25	2	
5-8	K0200100002	10Sワッシャー	2	
5-9	K5073210352	3.2SPHC座金1035	2	
5-10	K5011020472	1SPCC座金2047	4	
5-11	K0606062040	ベアリング6204RS	4	
5-12	K2160000032	前輪取付座	2	
5-13	K6212000210	20.2STKMカラー25.427	2	
5-14	K2030000110	タイヤ3.50-5Ass'y	2	
5-15	K0100080002	8ナット	10	
5-16	K0200080002	8Sワッシャー	16	
*5-17	K209000031L	ホイール3.00SP-5アウター	2	注文単位=*セット
*5-18	K209000032L	ホイール3.00SP-5インナー	2	注文単位=*セット
5-19	K2091000130	チューブ3.50-5TR87S	2	
5-20	K2093000010	バルブキャップ	2	
5-21	K2031000010	タイヤ3.50-5UL4PR	2	
5-22	K0000080152	8ボルト15	12	
5-23	HMA80--0412ZG	前輪取付アーム左	1	
5-24	K5011016282	1SPCC座金1628	3	
5-25	HM80---0416Z2	刈高調節支点メタル	1	
5-26				
5-27	HMA80--0411ZG	前輪取付アーム右	1	
5-28	K1440000010	グリスニップル	2	
5-29	K5074514322	4.5SPHC座金1432	2	
5-30	K0200140002	14Sワッシャー	2	
5-31	K0112140002	14袋ナットP1.5	4	
5-32	HM80---0419A2	刈高調節ネジ	1	
5-33	HM80---0421Z2	刈高調節支点ネジ付メタル	1	
5-34	K6082000092	14段付ボルト	2	
5-35	K0200160002	16Sワッシャー	1	

カタログ番号	コード番号	部品名称	個数	備考
5-36	HM80---0423ZD	刈高調節ストッパーハンドル	1	
5-37				
5-38	K0116100000	10ステンレス袋ナット	4	
5-39	K0200100002	10Sワッシャー	4	
5-40	K5000100002	10ワッシャー	4	
5-41	K6211000062	12.7SGPカラー17.331	4	
5-42	K4031000020	ハンドル用ゴム32	8	
5-43	K1300000020	ハンドル握り25.4	2	
5-44	K0000120602	12ボルト60	3	
5-45				
5-46	K0000100452	10ボルト45	4	
5-47	K0200120002	12Sワッシャー	3	
5-48	K0100120002	12ナット	3	
5-49	HM80---0406Z2	ハンドル調節ネジ	2	
5-50	K0105140002	14ナット3P1.5	2	
5-51	HM80---0405ZL	ハンドル調節ステー	2	
5-52	HMA80--0424A0	ハンドルCOMP	1	
5-53	K4203000200	低速主クラッチレバーマーク	1	
5-54	K4203000210	高速主クラッチレバーマーク	1	
5-55	K4203000180	刈刃主クラッチマーク	1	
5-56				
5-57	K4203000680	エンジンスイッチマーク	1	
5-58	K0003080552	8ボルト55	4	
5-59	K6212003382	8.5STKMカラー1434	4	
5-60	K4205001500	ハンドル調節注意マーク	1	
5-61				
5-62				
5-63				
5-64	K2092000020	バルブコアNo. 9000	2	
5-65	K4203000150	標示マーク	2	
5-66	HMA80--0427Z0	下部ハンドルCOMP	1	

5. ハンドル部

HMB80

6. チェンジ・ブレーキ部

HMB80

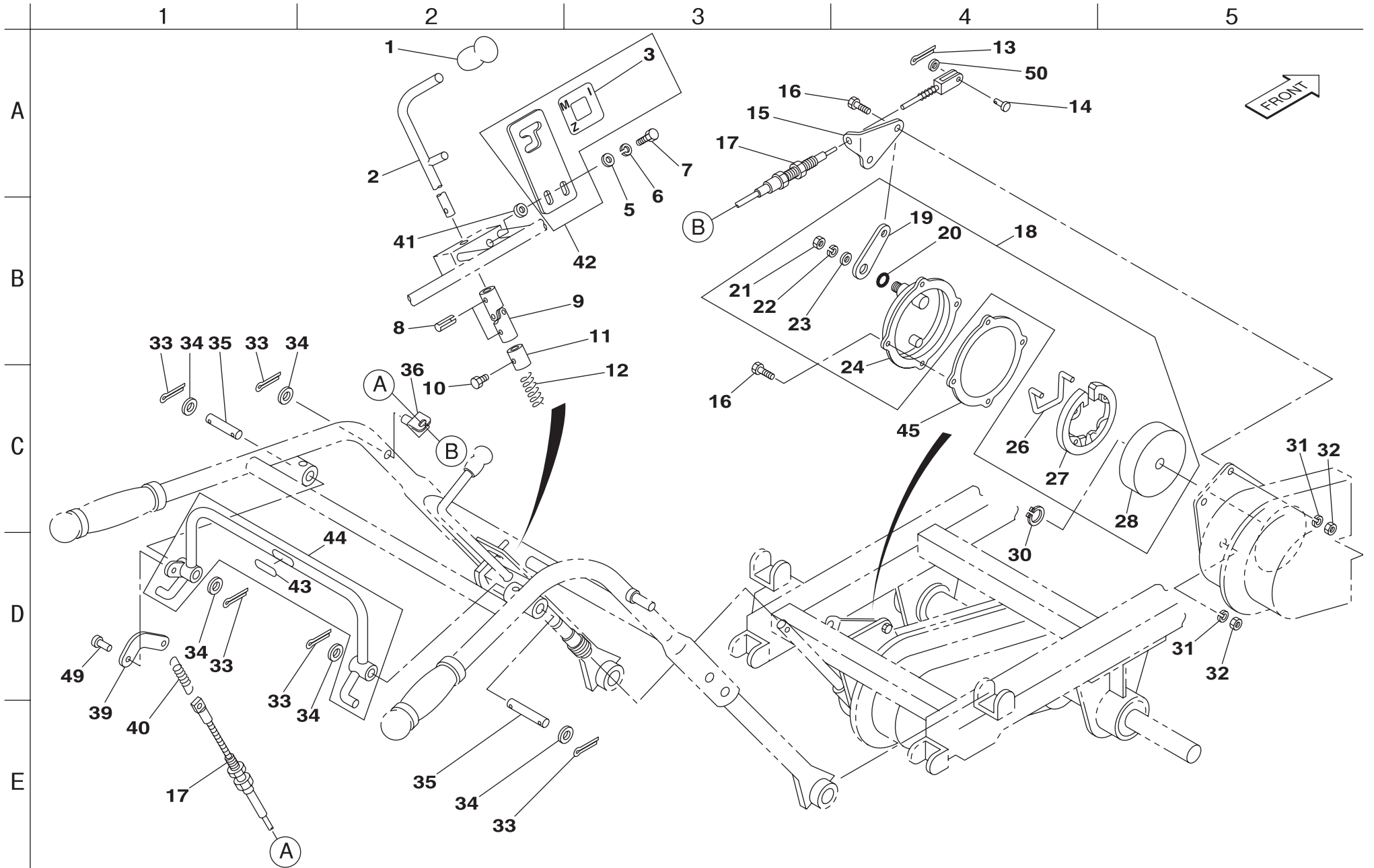

カタログ番号	コード番号	部品名称	個数	備考
6- 1	K1300000030	11握り黒36	1	
6- 2	HMA80--0502Z2	チェンジレバー	1	
6- 3	HM80---0518Z0	主変速マーク	1	
6- 4				
6- 5	K5000080002	8ワッシャー	2	
6- 6	K0200080002	8Sワッシャー	2	
6- 7	K0000080152	8ボルト15	2	
6- 8	K0320050221	5スプリングピン22	2	
6- 9	K1620000112	ジョイントNC12	1	
6- 10	K0000080102	8ボルト10	1	
6- 11	K6218000012	12タップ付カラー2220	1	
6- 12	K1000000038	1.2圧縮バネ15.4105	1	
6- 13	K0300020202	2割ピン20	1	
6- 14	K6031060172	6焼入平頭ピン17	1	
6- 15	K5271000102	ブレーキワイヤー案内金	1	
6- 16	K0000060152	6ボルト15	6	
6- 17	K1120086200	ブレーキワイヤー862	1	
6- 18	K1720000140	ブレーキAss'y81	1	
6- 19	W5666-3	ブレーキレバー	1	
6- 20	K0885012000	OリングS12	1	
6- 21	K0100100002	10ナット	1	
6- 22	K0200100002	10Sワッシャー	1	
6- 23	K5000100002	10ワッシャー	1	
6- 24	W5403-2	ブレーキフタ	1	
6- 25				
6- 26	W5087-6	シューモッドシバネ	1	
6- 27	W5403-5	ブレーキシュー	2	
6- 28	W5952-1	ブレーキドラム	1	
6- 29				
6- 30	K0401014001	ストップリングS14	1	
6- 31	K0200060002	6Sワッシャー	6	
6- 32	K0100060002	6ナット	6	
6- 33	K0300025202	2.5割ピン20	5	
6- 34	K5011011182	1SPCC座金1118	5	
6- 35	HMA80--0510Z2	ブレーキレバー軸	2	

カタログ番号	コード番号	部品名称	個数	備考
6- 36	HMA80--0513A2	ブレーキワイヤー支点金	1	
6- 37				
6- 38				
6- 39	K5131000032	ワイヤー接子	1	
6- 40	K103000001D	2.9Uフックバネ1564.2	1	
6- 41	K5073208202	3.2SPHC座金820	2	
6- 42	HMA80--0519Z0	チェンジレバーガイドCOMP	1	
6- 43	K4203000440	ブレーキレバーマーク	1	
6- 44	HMA80--0520B0	ブレーキレバーCOMP	1	
6- 45	K4019000010	ブレーキフタパッキン	1	
6- 46				
6- 47				
6- 48				
6- 49	K4500000062	4丸リベット10	1	
6- 50	K5000060002	6ワッシャー	1	

6. チェンジ・ブレーキ部

HMB80

7. テンション部

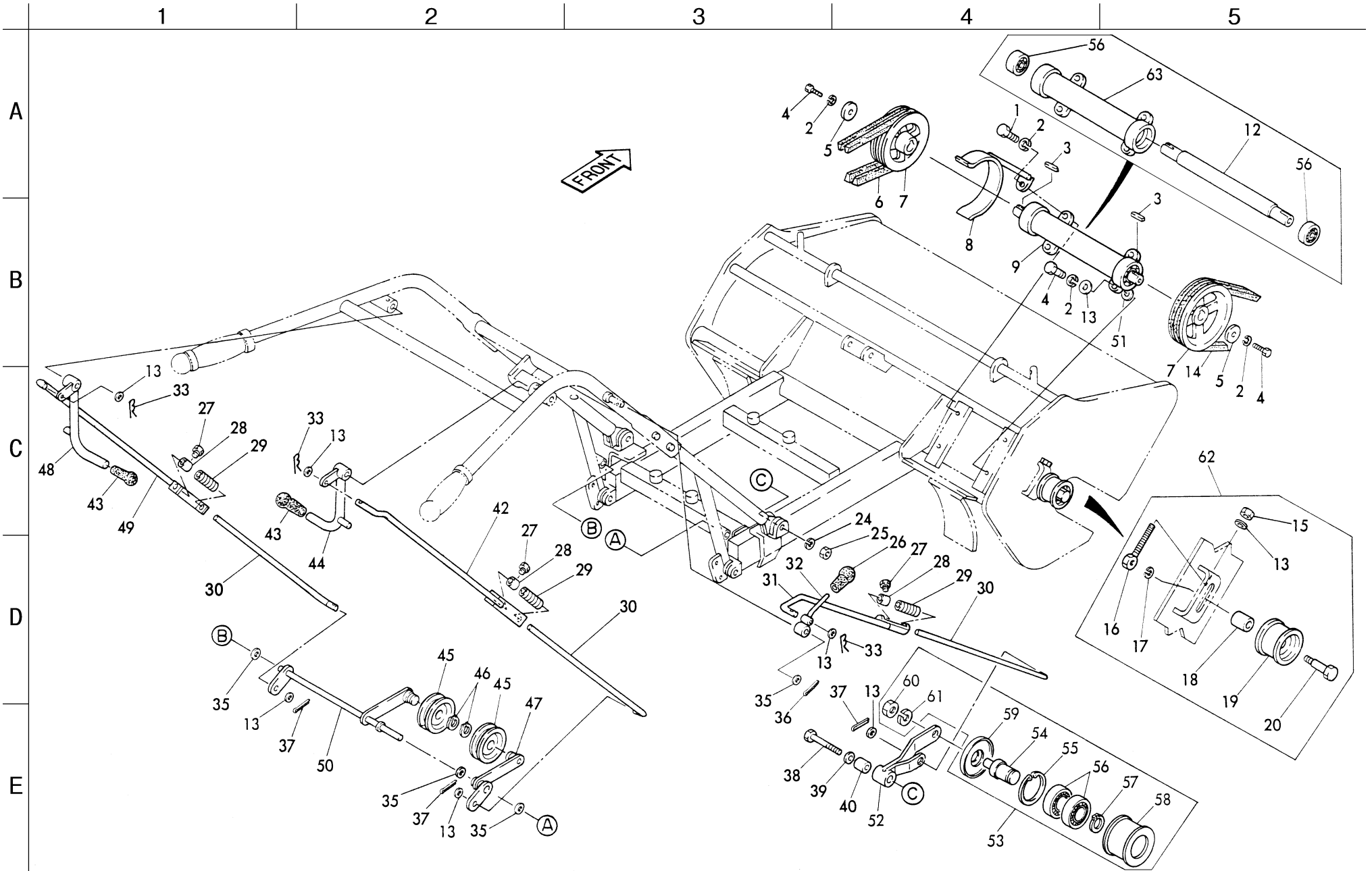

カタログ 番 号	コード番号	部 品 名 称	個数	備 考
7- 1	K0000080252	8ボルト25	1	
7- 2	K0200080002	8Sワッシャー	6	
7- 3	K0500505310	5両丸キー531.5	2	
7- 4	K0000080202	8ボルト20	5	
7- 5	K5073208352	3.2SPHC座金835	2	
7- 6	K2346039000	VベルトLB39AG-6A	2	
7- 7	HM80---0620Z2	中間軸Vプーリー	2	
7- 8	HMA80--0628Z2	中間軸プーリーベルトストッパー	1	
7- 9	HM80---0621Z0	中間軸Ass'y	1	
7- 10				
7- 11				
7- 12	HM80---0622Z0	中間軸	1	
7- 13	K5000080002	8ワッシャー	10	
7- 14	K2346037000	VベルトLB37AG-6A	2	
7- 15	K0100080002	8ナット	1	
7- 16	K7303000012	テンションプーリー調節ボルト	1	
7- 17	K0200140002	14Sワッシャー	1	
7- 18	K6212001672	16STKMカラー2215.5	1	
7- 19	K2480000040	テンションプーリーTPBW-50T	1	
7- 20	K6083000132	6角頭付テンションピン56	1	
7- 21				
7- 22				
7- 23				
7- 24	K0200120002	12Sワッシャー	1	
7- 25	K0100120002	12ナット	1	
7- 26	K1300000050	9握り赤35.5	1	
7- 27	K0000080102	8ボルト10	3	
7- 28	K6218000022	8.5タッ付カラー1915	3	
7- 29	K1000000048	3.2圧縮バネ16.960	3	
7- 30	HM80---0608Z2	テンションロット	3	
7- 31	HMA80--0614Z2	ナイフテンション調節ロッド	1	
7- 32	HM80---0613A4	ナイフクラッチレバー	1	
7- 33	K0330800008	8スナップピン	3	
7- 34				
7- 35	K5011011182	1SPCC座金1118	6~7	調整用

カタログ 番 号	コード番号	部 品 名 称	個数	備 考
7- 36	K0300025202	2.5割ピン20	1	
7- 37	K0300020202	2割ピン20	3	
7- 38	K0003120902	12ボルト90	1	
7- 39	K5073212252	3.2SPHC座金1225	1	
7- 40	K6210000620	12カラー1728	1	
7- 41				
7- 42	HMA80--0604Z2	テンション調節ロット高速用	1	
7- 43	K1300000040	9握り黒35.5	2	
7- 44	HM80---0602Z2	高速クラッチレバー	1	
7- 45	K2470180600	テンションプーリー1860	2	
7- 46	K0401017001	ストップリングS17	2	
7- 47	HMA80--0611A2	テンションレバー	1	
7- 48	HM80---0603Z2	低速クラッチレバー	1	
7- 49	HMA80--0605Z2	テンション調節ロット低速用	1	
7- 50	HMA80--0609A2	テンションプーリーレバー低速用	1	
7- 51	K5060209160	0.29SPTTE座金916	2	調整用
7- 52	HMA80--0630B2	ナイフテンションレバー	1	
7- 53	K8030000020	テンションプーリーAss'y4155	1	
7- 54	K6123000032	テンションピンW	1	
7- 55	K0402047001	ストップリングR47	1	
7- 56	K0612062040	ベアリング62042RD	4	
7- 57	K0401020001	ストップリングS20	1	
7- 58	K2471410552	テンションプーリー4155	1	
7- 59	K5090000172	テンションカバー1561	1	
7- 60	K0106100002	10ナットP1	1	
7- 61	K0200100002	10Sワッシャー	1	
7- 62	HMA80--0631Z0	ダブルテンションAss'y	1	
7- 63	HM80---0630Z0	中間軸メタルCOMP	1	

7. テンション部	HMB80
-----------	-------

8. ナイフ部

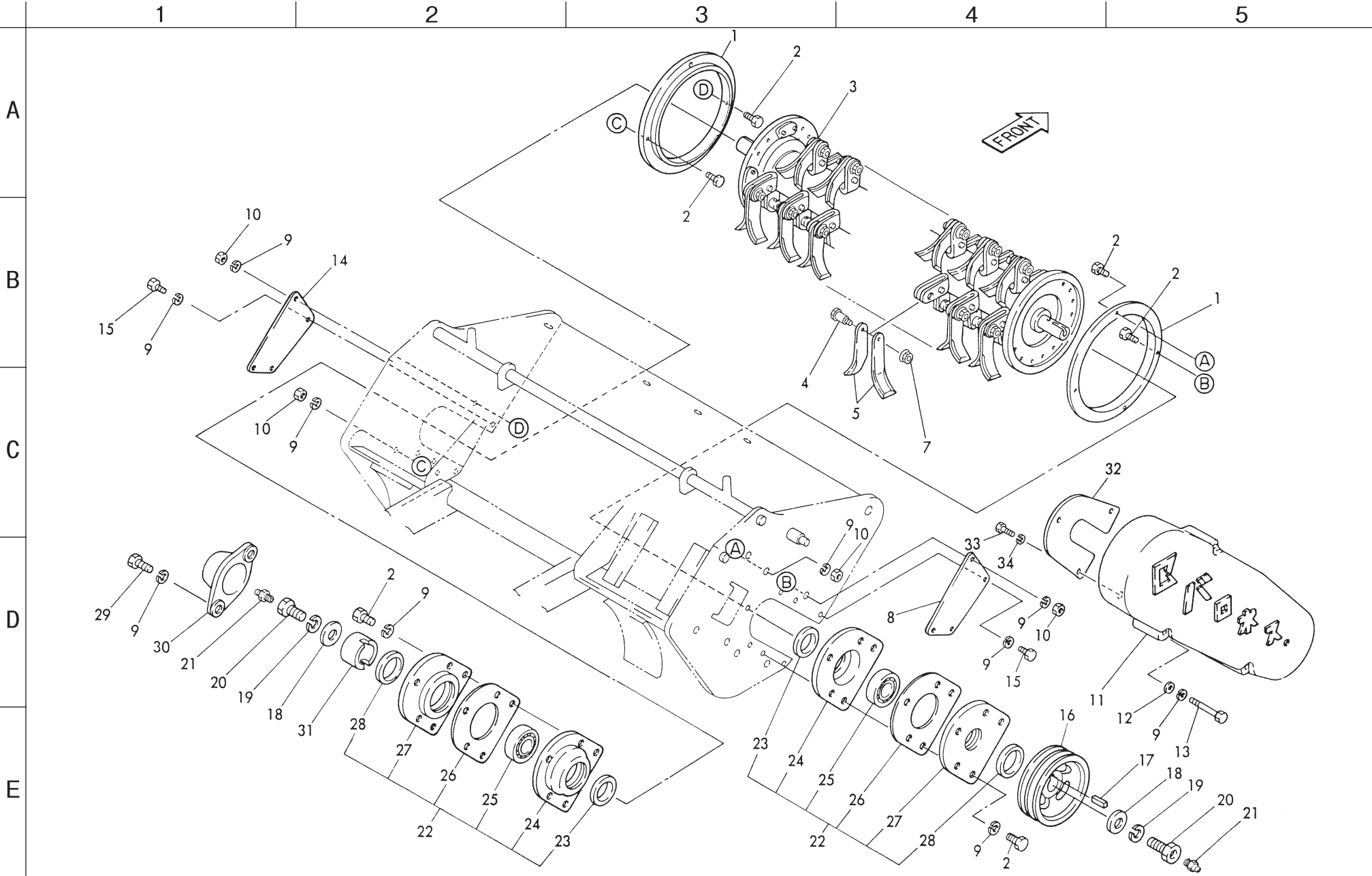

カタログ 番 号	コード番号	部 品 名 称	個数	備 考
8- 1	HM80---0714Z2	ナイフ草マキ付防止板	2	
8- 2	K0000080202	8ボルト20	16	
8- 3	K811008003R	ナイフ軸As's'y	1	
8- 4	K6083000088	10取付ピン22	36	
8- 5	K252000009B	ハンマーナイフ4.585	72	
8- 6				
8- 7	K0143080002	8さらばね付きナット	36	
8- 8	HM80---0709ZG	側板ツギ板右	1	
8- 9	K0200080002	8Sワッシャー	25	
8- 10	K0100080002	8ナット	8	
8- 11	HMA80--0717AG	ナイフ軸カバー	1	
8- 12	K5000080002	8ワッシャー	3	
8- 13	K0000080802	8ボルト80	3	
8- 14	HM80---0710ZG	側板ツギ板左	1	
8- 15	K0000080102	8ボルト10	4	
8- 16	HM80---0701ZD	ナイフ軸Vプーリー	1	
8- 17	K0500505310	5両丸キー531.5	1	
8- 18	K5074510422	4.5SPHC座金1042	2	
8- 19	K0200100002	10Sワッシャー	2	
8- 20	HMA80--0703Z2	ナイフ軸プーリー締付ボルト	2	
8- 21	K1440000010	グリスニップル	2	
8- 22	HM80---0704Z0	ナイフ軸メタルAs's'y	2	
8- 23	K4004360480	4.5フェルト3648	2	
8- 24	K6903000112	ナイフ軸メタル	2	
8- 25	K0601063050	ベアリング6305C3	2	
8- 26	K4011000280	ナイフ軸メタル用パッキン	2	
8- 27	K6903000122	ナイフ軸メタルフタ	2	
8- 28	K4004440560	4.5フェルト4456	2	
8- 29	K0000080302	8ボルト30	2	
8- 30	K6902000032	ニップルカバー	1	
8- 31	HM80---0708Z2	ナイフ軸カバーリング	1	
8- 32	HMA80--0718ZG	ナイフ軸カバー後	1	
8- 33	K0000060152	6ボルト15	3	
8- 34	K0200060002	6Sワッシャー	3	
8- 35				

カタログ 番 号	コード番号	部 品 名 称	個数	備 考
8- 36				
8- 37				
8- 38				
8- 39				

8. ナイフ部	HMB80
----------------	--------------

9. エンジン部

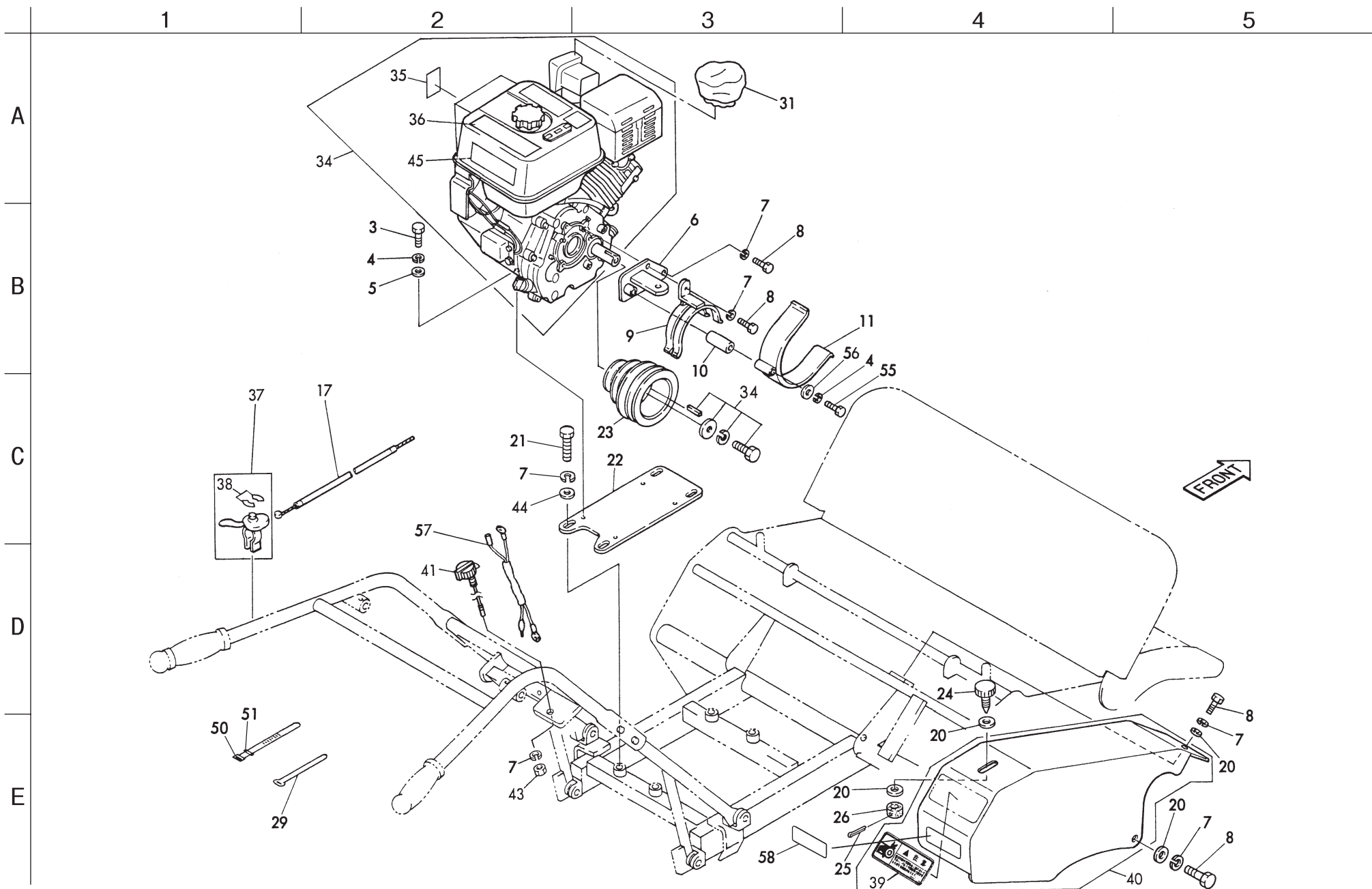

カタログ 番 号	コード番号	部 品 名 称	個数	備 考
9- 1				
9- 2				
9- 3	K0000100352	10ボルト35	4	
9- 4	K0200100002	10Sワッシャー	5	
9- 5	K5000100002	10ワッシャー	4	
9- 6	HMA80--0804A2	ベルトストッパー取付板	1	
9- 7	K0200080002	8Sワッシャー	10	
9- 8	K0000080152	8ボルト15	5	
9- 9	HM80---0805A2	エンジン用ベルトストッパー	1	
9-10	K6212001012	10.2STKMカラー1651	1	
9-11	HM80---0806A2	エンジン用ベルトストッパー大	1	
9-12				
9-13				
9-14				
9-15				
9-16				
9-17	K1110164000	スロットルワイヤー1640	1	
9-18				
9-19				
9-20	K5000080002	8ワッシャー	4	
9-21	K0000080252	8ボルト25	4	
9-22	HMA80--0807ZG	エンジンベース	1	
9-23	HM80---0803Z2	エンジンプーリー	1	
9-24	K1320000020	8孔付ツマミ4225	1	
9-25	K0300020202	2割ピン20	1	
9-26	K4031000030	15防振ゴム7.515	1	
9-27				
9-28				
9-29	K4242000022	ワイヤーバンド115	1	
9-30				
9-31	K4110000010	クリーナーカバー小	1	
9-32				
9-33				
9-34	K9270000290	マーク付三菱GB300PN	1	
9-35	K4205000540	指示プレート	1	

カタログ 番 号	コード番号	部 品 名 称	個数	備 考
9- 36	K4205000730	エンジン注意プレート小	1	
9- 37	K9230000050	スロットルレバーCOMP	1	
9- 38	K4203000170	スロットルレバーマーク	1	
9- 39	K4205000670	ベルト回転物注意マーク	1	
9- 40	HMA80--0819Z0	ベルトカバーCOMP	1	
9- 41	K3662000050	エンジンスイッチ	1	
9- 42				
9- 43	K0100080002	8ナット	1	
9- 44	K5012908202	2.9SPCC座金820	4	
9- 45	K4205001000	火災危険ラベル	1	
9- 46				
9- 47				
9- 48				
9- 49				
9- 50	K4241000010	ナイロンバンド140	3	
9- 51	K4241000070	ウレタンチューブ7	3	
9- 52				
9- 53				
9- 54				
9- 55	K0003101102	10ボルト110	1	
9- 56	K5073210242	3.2SPHC座金1024	1	
9- 57	K3620000940	スイッチ配線	1	
9- 58	HMB80--0826A0	ベルト表示ラベル	1	

9. エンジン部

HMB80

10. 予備品・付属品部

HMB80

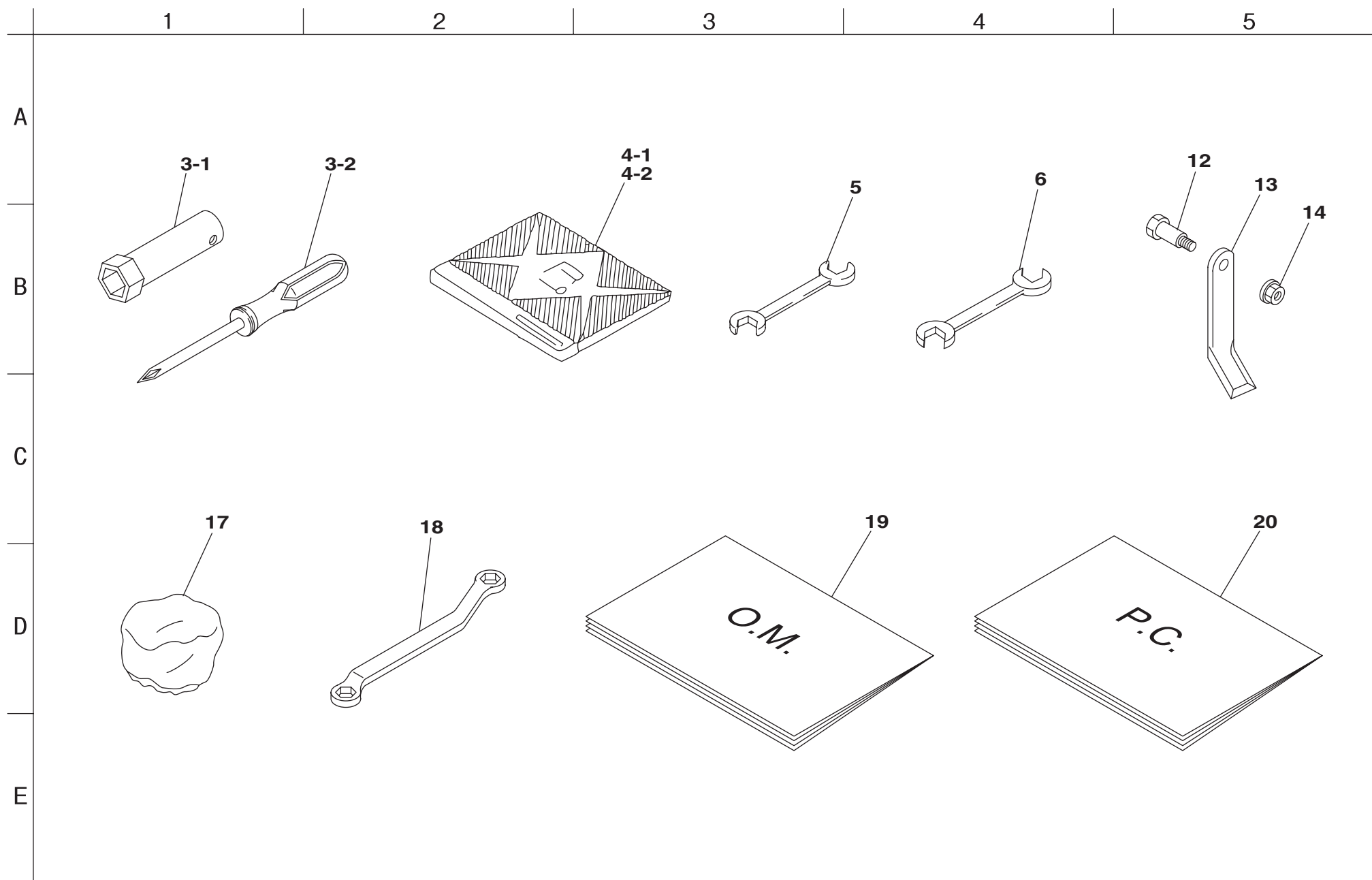

カタログ番号	コード番号	部品名称	個数	備考
10-1				
10-2				
10-3-1	KN12004EA	ボックススパナ	1	
10-3-2	KN13001AA	スクリュドライバ	1	
10-4-1	KN52038AA	GBシリーズ取扱説明書	1	
10-4-2	KN56011AA	三菱メイキエンジン取扱説明書(排ガス規制)	1	
10-5	K4810100122	スパナ10×12	1	
10-6	K4810130172	スパナ13×17	1	
10-7				
10-8				
10-9				
10-10				
10-11				
10-12	K6083000088	10取付ピン22	1	
10-13	K252000009B	ハンマーナイフ4.585	2	
10-14	K0143080002	8さらばね付きナット	1	
10-15				
10-16				
10-17	K4110000010	クリーナーカバー小	1	
10-18	K4819130170	メガネレンチ13×17	1	
10-19	75013-99-A	HMB80取扱説明書	1	
10-20	75013-99-B	HMB80パーツカタログ	1	

カタログ番号	コード番号	部品名称	個数	備考

10. 予備品・付属品部	HMB80
--------------	-------

メイキエンジン
GB300PN-426カタログ

シリンダブロックグループ
(A) CYLINDER BLOCK GROUP

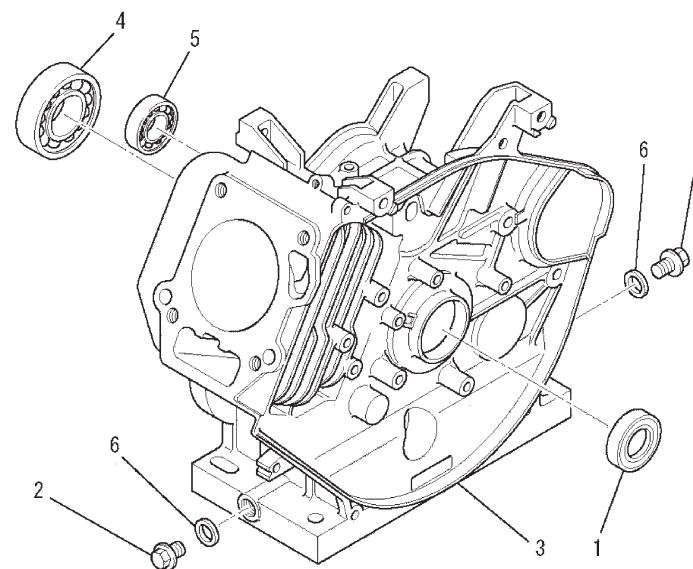

見出番号 No.	改訂番号 R/N	部品番号 Parts No.	部品名称 Parts Name	個数 No. Req'd	互換性 Inte	備考 Remarks	Serial No. (From~To) Serial No. (From~To)
1		FA28011	オイルシール OIL SEAL	1			
2		FN11223	ドレンプラグ PLUG, DRAIN	2			
3		KB46007AA	シリンダブロック CYLINDER BLOCK	1			
4		S111X62X060	ボールベアリング BEARING, BALL	1		#6206	
5		S111X62X030	ボールベアリング BEARING, BALL	1		#6203	
6		ZZ70013A	ガスケット GASKET	2			

シリンダヘッドグループ
(B) CYLINDER HEAD GROUP

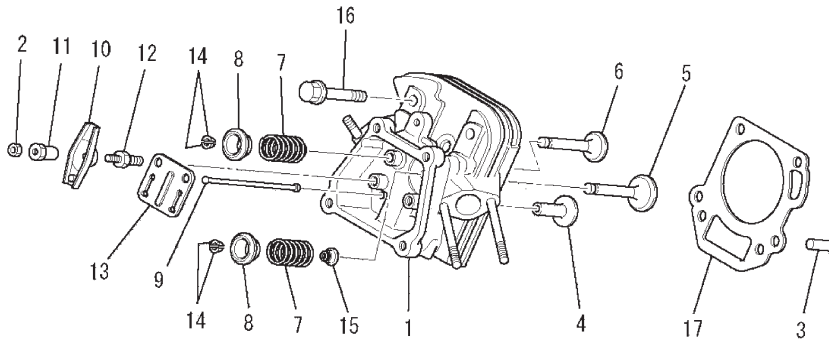

見出番号 No.	改訂番号 R/N	部品番号 Parts No.	部品名称 Parts Name	個数 No. Req'd	互換性 Inte	備考 Remarks	Serial No. (From~To) Serial No. (From~To)
1		KC02029BA	シリンダヘッド アセンブリ CYLINDER HEAD ASSY	1		WITH B155B06X155	
2		KU23009AA	ナット NUT	2			
3		KU44001AA	ダウエルピン PIN, DOWEL	2			
4		KV24003AA	タペット TAPPET	2			
5		KV35005AA	インテイクバルブ VALVE, INTAKE	1			
6		KV45008AA	エキゾーストバルブ VALVE, EXHAUST	1			
7		KV55006AA	バルブスプリング SPRING, VALVE	2			
8		KV65003AA	バルブスプリングリテーナ RETAINER, VALVE SPG	2			
9		KV71004AA	プッシュロッド ROD, PUSH	2			
10		KV72003AA	ロッカーム ARM, ROCKER	2			
11		KV73002AA	ナット NUT	2			
12		KV74002AA	ボルト BOLT	2			

シリンダヘッドグループ
(B) CYLINDER HEAD GROUP

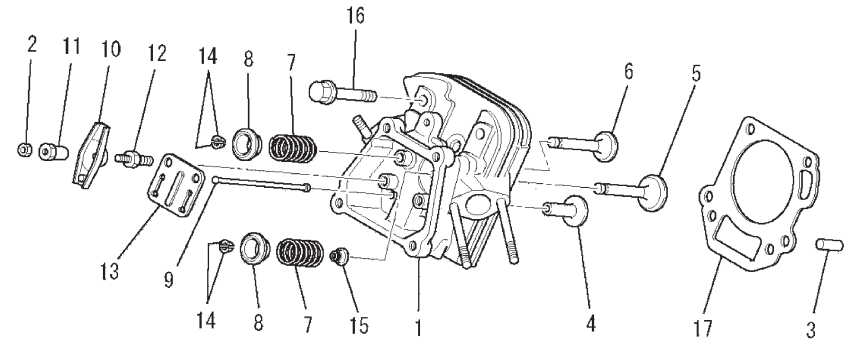

見出番号 No.	改訂番号 R/N	部品番号 Parts No.	部品名称 Parts Name	個数 No. Req'd	互換性 Inte	備考 Remarks	Serial No. (From~To) Serial No. (From~To)
13		KV75006AA	プレート PLATE	1			
14		KV75007AA	コッタ COTTER	4			
15		KW21019AA	バルブステムシール SEAL, VALVE STEM	1			
16		B800B10X065	フランジボルト BOLT, FLANGE	4			
17		KC66009AA	ヘッドガスケット GASKET, HEAD	1			

ヘッドカバーグループ
(C) HEAD COVER GROUP

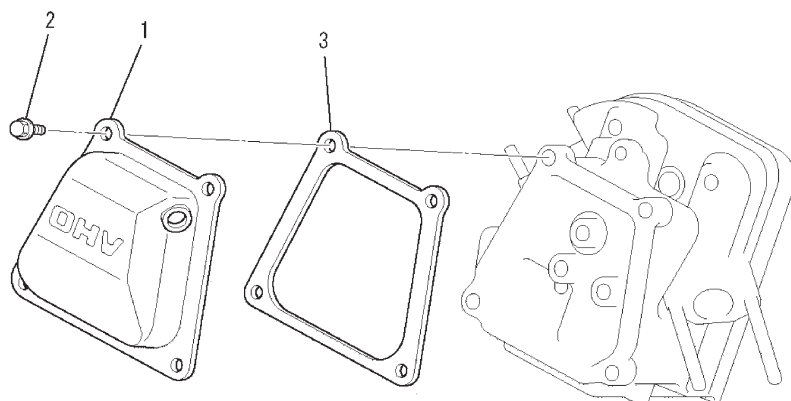

見出番号 No.	改訂番号 R/N	部品番号 Parts No.	部品名称 Parts Name	個数 No. Req'd	互換性 Inte	備考 Remarks	Serial No. (From~To) Serial No. (From~To)
1		KC09002BA	ヘッドカバー COVER, HEAD	1			
2		B805B06X016	フランジボルト BOLT, FLANGE	4			
3		KW33002AA	ガスケット, ヘッドカバー GASKET, HEAD COVER	1			

ケースカバーグループ
(D) CASE COVER GROUP

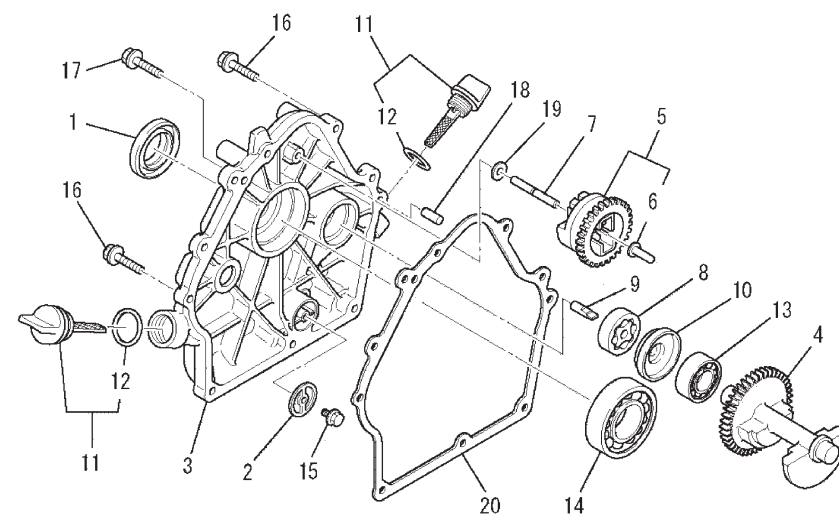

見出番号 No.	改訂番号 R/N	部品番号 Parts No.	部品名称 Parts Name	個数 No. Req'd	互換性 Inte	備考 Remarks	Serial No. (From~To) Serial No. (From~To)
1		FA29008	オイルシール OIL SEAL	1			
2		FA31015	オイルフィルタ FILTER, OIL	1			
3		KB66008CA	クランクケースカバー COVER, CRANKCASE	1			
4		KD51002AA	バランシャフト SHAFT, BALANCER	1			
5		KG01003BA	ガバナギヤアセンブリ GOVERNOR GEAR ASSY	1		INCL. NO. 6	
6		KG14005AA	ガバナスライダ SLIDER, GOV	1			
7		KG22004AA	ガバナシャフト SHAFT, GOV	1			
8		KL11001AA	オイルポンプ PUMP, OIL	1			
9		KL14009AA	シャフト SHAFT	1			
10		KL14010AA	スペーサ SPACER	1			
11		KL21005EA	オイルゲージ GAUGE, OIL	2		INCL. NO. 12	
12		KW29006AA	オーリング O-RING	2			

ケースカバーグループ
(D) CASE COVER GROUP

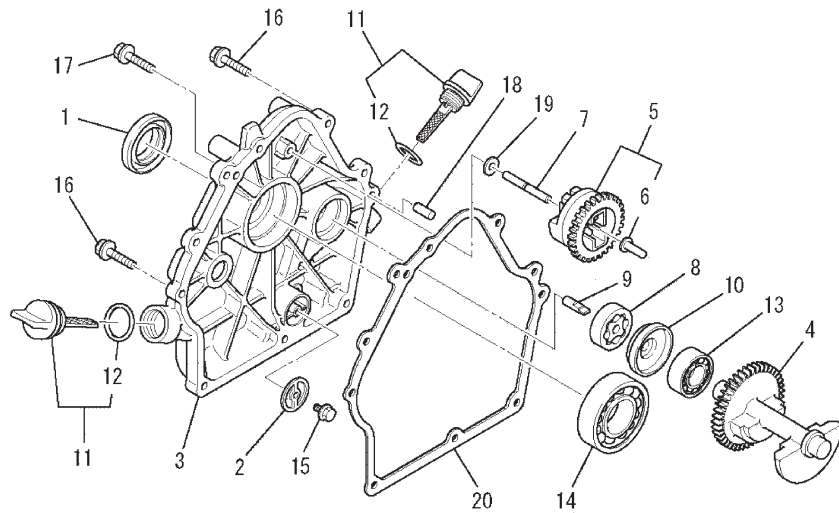

見出番号 No.	改訂番号 R/N	部品番号 Parts No.	部品名称 Parts Name	個数 No. Req'd	互換性 Inte	備考 Remarks	Serial No. (From~To) Serial No. (From~To)
13		S111X62X030	ボールベアリング BEARING, BALL	1		#6203	
14		S111X62X060	ボールベアリング BEARING, BALL	1		#6206	
15		B800A06X008	フランジボルト BOLT, FLANGE	1			
16		B800B08X030	フランジボルト BOLT, FLANGE	8			
17		KU14031AA	フランジボルト BOLT, FLANGE	1			
18		KU44001AA	ダウエルピン PIN, DOWEL	2			
19		W200H06	ワッシャ WASHER	1			
20		KW31007AA	クランクケースガasket GASKET, CRANKCASE	1			

クランクシャフトグループ
(E) CRANKSHAFT GROUP

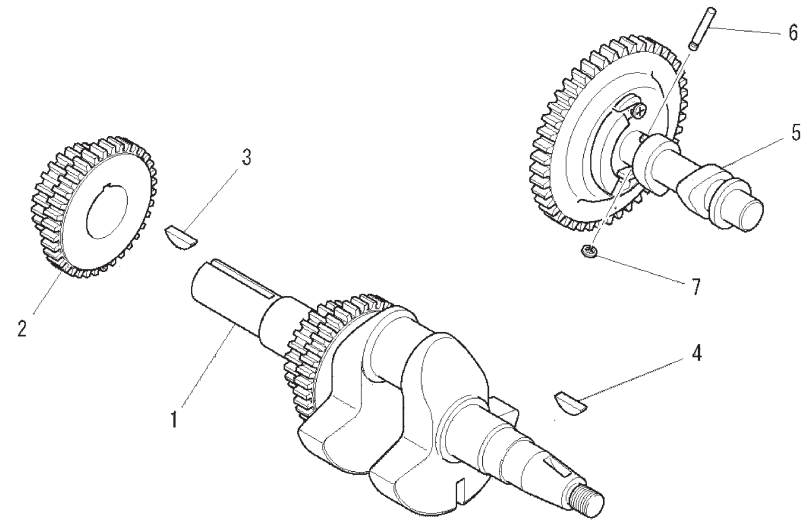

見出番号 No.	改訂番号 R/N	部品番号 Parts No.	部品名称 Parts Name	個数 No. Req'd	互換性 Inte	備考 Remarks	Serial No. (From~To) Serial No. (From~To)
1		KD02059AA	クランクシャフトアセンブリ CRANKSHAFT ASSY	1		INCL. NO. 2, 3	
2		KD63040AA	クランクシャフトギヤ GEAR, CRANKSHAFT	1			
3		KD90012AA	キー KEY, WOODRUFF	1			
4		W430B05X016	キー KEY, WOODRUFF	1			
5		KV01196AA	カムシャフトギヤアセンブリ CAMSHAFT ASSY	1		INCL. NO. 6, 7	
6		KV83009FA	ピン PIN	1			
7		S500P03	スナップリング SNAP RING	1			

ピストン&ロッドグループ
(F) PISTON & ROD GROUP

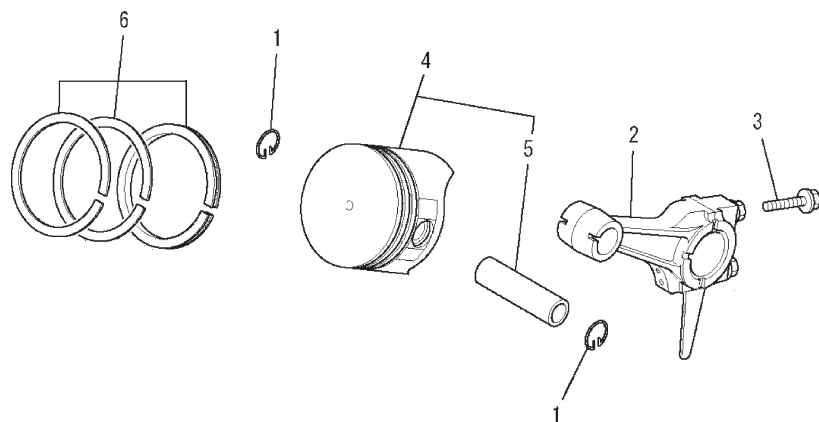

見出番号 No.	改訂番号 R/N	部品番号 Parts No.	部品名称 Parts Name	個数 No. Req'd	互換性 Inte	備考 Remarks	Serial No. (From~To) Serial No. (From~To)
1		BG04486	ピストンピンクリップ CLIP, PISTON PIN	2			
2		KD03035AA	コネクティングロッドアセンブリ CONNECTING ROD ASSY	1		STD INCL. NO. 3	
2	1	KD03035BA	コネクティングロッドアセンブリ CONNECTING ROD ASSY	1		US 0.25 INCL. NO. 3	
2	2	KD03035CA	コネクティングロッドアセンブリ CONNECTING ROD ASSY	1		US 050 INCL. NO. 3	
3		KD70001AA	ボルト BOLT	2			
4		KP01048AA	ピストンセット PISTON SET	1		STD INCL. NO. 5	
4	1	KP01048BA	ピストンセット PISTON SET	1		OS 0.25 INCL. NO. 5	
4	2	KP01048CA	ピストンセット PISTON SET	1		OS 0.50 INCL. NO. 5	
5		KP57002AA	ピストンピン PIN, PISTON	1			
6		KP02010AA	ピストンリングセット PISTON RING SET	1		STD	
6	1	KP02010BA	ピストンリングセット PISTON RING SET	1		OS 0.25	
6	2	KP02010CA	ピストンリングセット PISTON RING SET	1		OS 0.50	

マグネトグループ
(G) MAGNETO GROUP

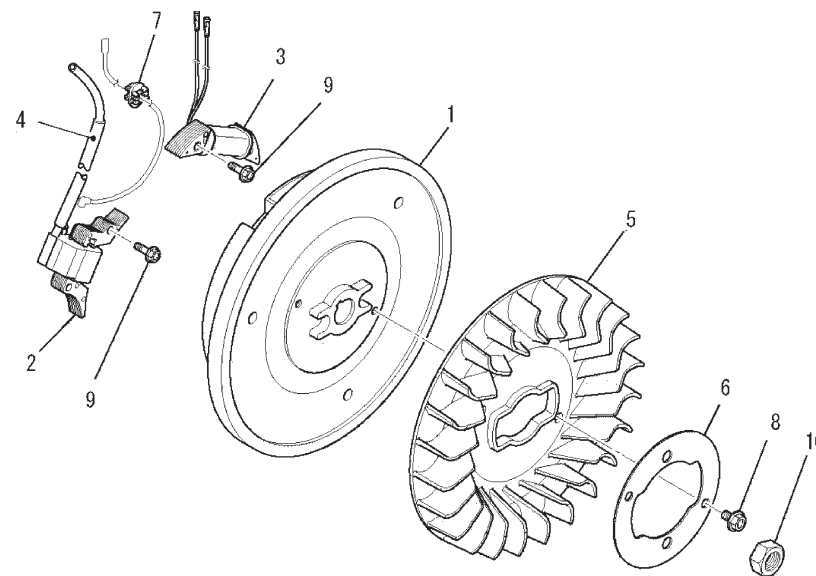

見出番号 No.	改訂番号 R/N	部品番号 Parts No.	部品名称 Parts Name	個数 No. Req'd	互換性 Inte	備考 Remarks	Serial No. (From~To) Serial No. (From~To)
1		KE12042CA	フライホイール FLYWHEEL	1			
2		KE24010BA	イグニッションコイル COIL, IGNITION	1			
3		KE25002AA	チャージコイル COIL, CHARGE	1			
4		KE90073AA	チューブ TUBE	1			
5		KE90309AA	ファン FAN	1			
6		KE90311AA	リテーナ RETAINER	1			
7		KU70007AA	クリップ CLIP	1			
8		B800A06X012	フランジボルト BOLT, FLANGE	2			
9		B805B06X030	フランジボルト BOLT, FLANGE	4			
10		FR41231	ナット NUT	1			

エアクリナグ ループ
(H) AIR CLEANER GROUP

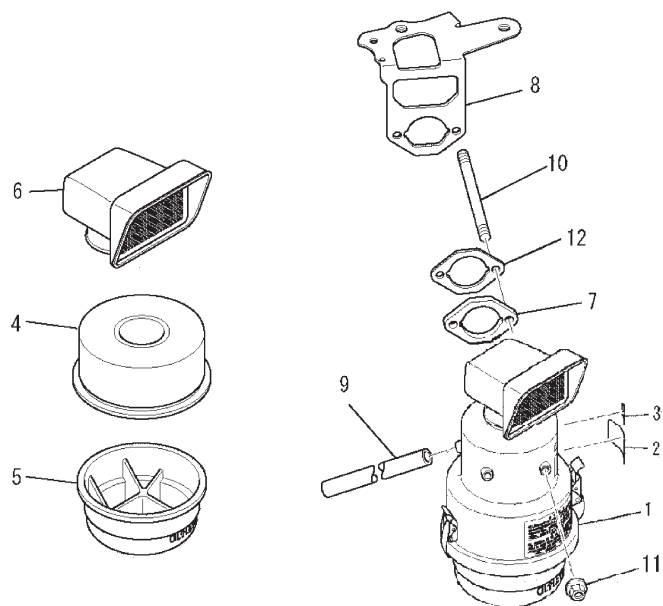

見出番号 No.	改訂番号 R/N	部品番号 Parts No.	部品名称 Parts Name	個数 No. Req'd	互換性 Inte	備考 Remarks	Serial No. (From~To) Serial No. (From~To)
1		KA01032KA	エアクリナ アセンブリー AIR CLEANER ASSY	1		INCL. NO. 2-6	
2		KW53005AA	ラベル LABEL	1			
3		FR42962	チョークラベル LABEL, CHOKE	1			
4		KA01032AA002	クリーナエレメント ELEMENT, CLEANER	1			
5		KA01032EA003	オイルパン PAN, OIL	1			
6		KA03000AA	キャップ CAP	1			
7		KA90059BA	スペーサ SPACER	1			
8		KA90093BA	チョークブラケット BRACKET, CHOKE	1			
9		ZZ70002N	ブリーザーチューブ TUBE, BREATHER	1			
10		B155B06X155	スタッドボルト BOLT, STUD	2			
11		N801A06	フランジナット NUT, FLANGE	2			
12		KW34005AA	キャブレタガスケット GASKET, CARBURETOR	1			

キャブレタグループ
(I) CARBURETOR GROUP

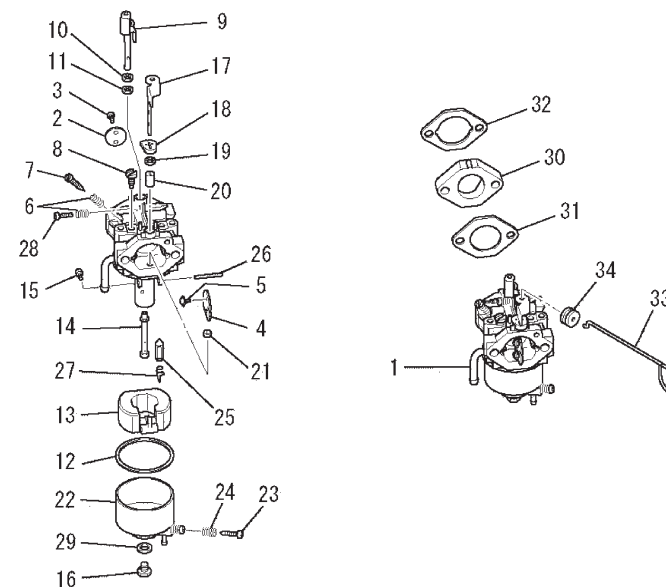

見出番号 No.	改訂番号 R/N	部品番号 Parts No.	部品名称 Parts Name	個数 No. Req'd	互換性 Inte	備考 Remarks	Serial No. (From~To) Serial No. (From~To)
1		KK15007EA	キャブレタ(F) CARBURETOR (F)	1		INCL. NO. 2-29	
2		KK15003AE002	スロットルバルブ VALVE, THROTTLE	1			
3		KK12025AA003	スクリュー SCREW	2			
4		KK15002EC004	チョークバルブ VALVE, CHOKE	1			
5		KK12025AA005	スクリュー SCREW	2			
6		FA27080XX003	スプリング SPRING	2			
7		KK12008AE007	アジャスタ ADJUSTER	1			
8		KK13004AE008	パイロットジェット JET, PILOT	1			
9		KK15003AE011	スロットルシャフト SHAFT, THROTTLE	1			
10		KK12008AE015	パッキング PACKING	1			
11		KK12008AE016	シール SEAL	1			
12		KK15003AE014	パッキング PACKING	1			

キャブ レタケ ループ
(I) CARBURETOR GROUP

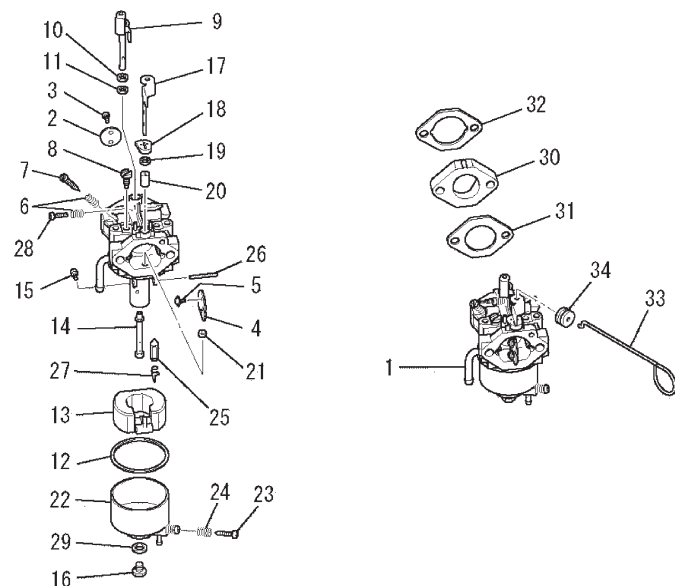

見出番号 No.	改訂番号 R/N	部品番号 Parts No.	部品名称 Parts Name	個数 No. Req'd	互換性 Inte	備考 Remarks	Serial No. (From~To) Serial No. (From~To)
13		KK15003AE015	フロート FLOAT	1			
14		KK15003DG016	メインノズル NOZZLE, MAIN	1			
15		KK74525AA038	メインジェット JET, MAIN	1			
16		KK15003AE019	ボルト BOLT	1			
17		KK15002EC020	チョークレバー LEVER, CHOKE	1			
18		KK12008AE018	リング RING	1			
19		KK12008AE019	シール SEAL	1			
20		KK12008AE020	リング RING	1			
21		KK15003AE024	リング RING	1			
22		KK15003AE025	フロートチャンバ CHAMBER, FLOAT	1		INCL. NO. 23, 24	
23		KK12008AE029	スクリュ SCREW	1			
24		FA27080XX003	スプリング SPRING	1			

キャブ レタケ ループ
(I) CARBURETOR GROUP

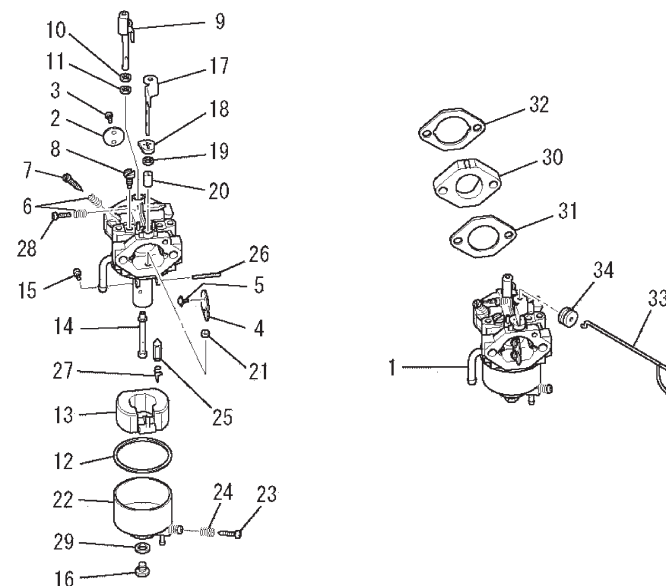

見出番号 No.	改訂番号 R/N	部品番号 Parts No.	部品名称 Parts Name	個数 No. Req'd	互換性 Inte	備考 Remarks	Serial No. (From~To) Serial No. (From~To)
25		KK15003AE026	ニードルバルブ VALVE, NEEDLE	1			
26		KK15003AE027	ピン PIN	1			
27		KK12008AE011	クリップ CLIP	1			
28		KK12008AE009	スクリュ SCREW	1			
29		KK15003AE018	パッキング PACKING	1			
30		KK33006AA	インシュレータ INSULATOR	1			
31		KW34001AA	キャブ レタ ガ スケツト GASKET, CARBURETOR	1			
32		KW34005AA	キャブ レタ ガ スケツト GASKET, CARBURETOR	1			
33		KK02002BA	チョークロッド ROD, CHOKE	1		INCL. NO. 34	
34		FA28126	グロメツト GROMMET	1			

コントロールパネルグループ
(J) CONTROL PANEL GROUP

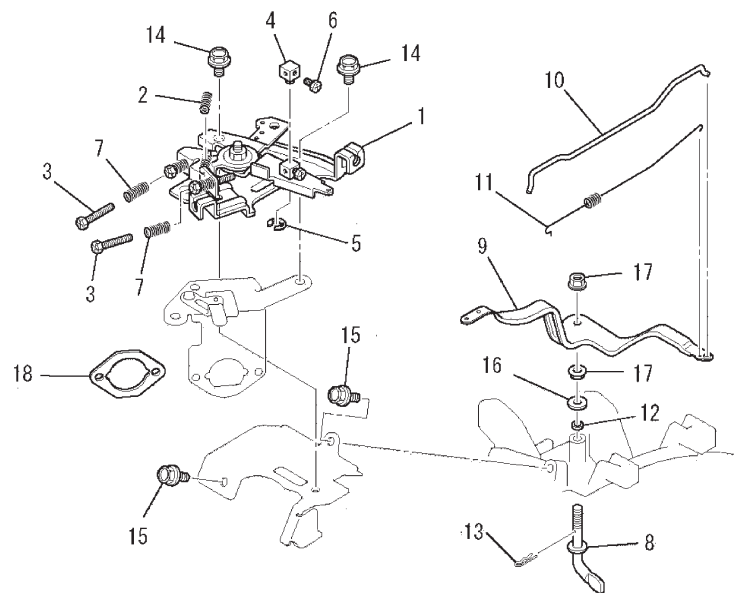

見出番号 No.	改訂番号 R/N	部品番号 Parts No.	部品名称 Parts Name	個数 No. Req'd	互換性 Inte	備考 Remarks	Serial No. (From~To) Serial No. (From~To)
1		KG03022CA	コントロールパネル CONTROL PANEL, CONTROL	1		INCL. NO. 2-7	
2		KG35007BA	リターンスプリング SPRING, RETURN	1			
3		KU14032AA	ボルト BOLT	2			
4		KR30008AA	ストッパ STOPPER	1			
5		S500P04	スナップリング SNAP RING	1			
6		B751A04X008	ボルト BOLT, CRS	1			
7		KU80017AA	スプリング SPRING	2			
8		KG22006AA	ガバナシャフト SHAFT, GOV	1			
9		KG31014AA	ガバナレバー LEVER, GOV	1			
10		KG41011AA	ガバナロッド ROD, GOV	1			
11		KG42009AA	ロッドスプリング SPRING, ROD	1			
12		KG90016AA	ダストシール SEAL, DUST	1			

コントロールパネルグループ
(J) CONTROL PANEL GROUP

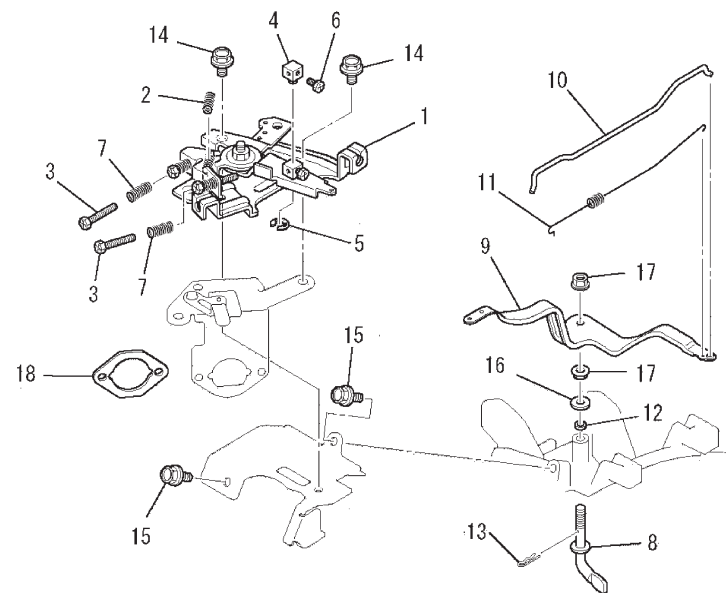

見出番号 No.	改訂番号 R/N	部品番号 Parts No.	部品名称 Parts Name	個数 No. Req'd	互換性 Inte	備考 Remarks	Serial No. (From~To) Serial No. (From~To)
13		KU70006AA	クリップ CLIP	1			
14		B800A06X012	フランジボルト BOLT, FLANGE	3			
15		B805B06X012	フランジボルト BOLT, FLANGE	2			
16		KG90015AA	ワッシャ WASHER	1			
17		KU24002AA	ナット NUT	2			
18		KW34005AA	キャブレタガスケット GASKET, CARBURETOR	1			

ファンカバーグループ
(K) FAN COVER GROUP

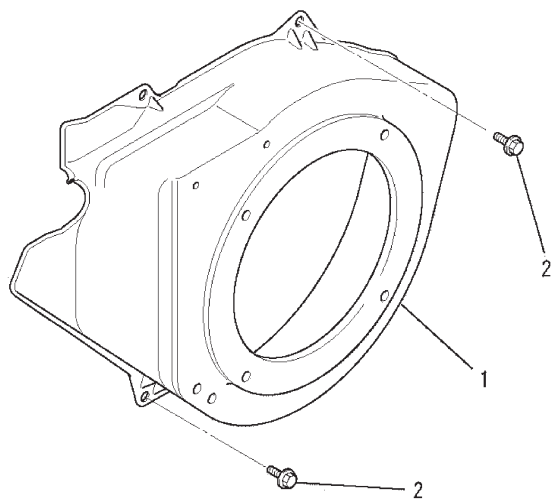

見出番号 No.	改訂番号 R/N	部品番号 Parts No.	部品名称 Parts Name	個数 No. Req'd	互換性 Inte	備考 Remarks	Serial No. (From~To) Serial No. (From~To)
1		KH28019JA	ファンカバー COVER, FAN	1			
2		B805B06X012	フランジボルト BOLT, FLANGE	4			

シリンダーカバーグループ
(L) CYLINDER COVER GROUP

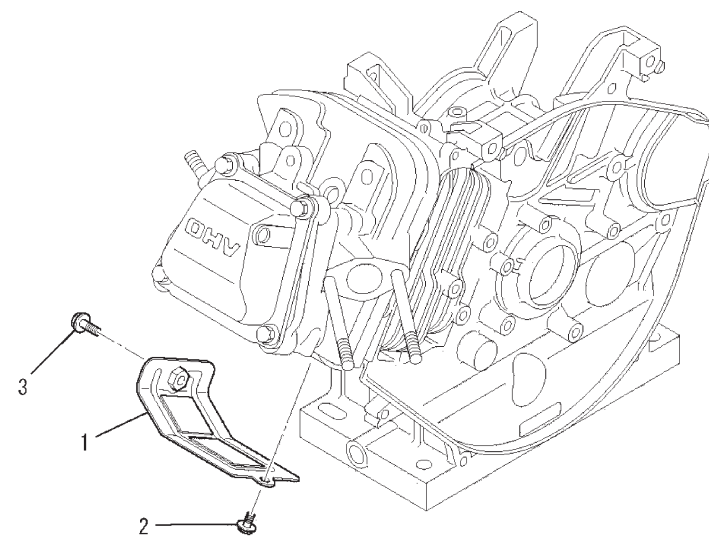

見出番号 No.	改訂番号 R/N	部品番号 Parts No.	部品名称 Parts Name	個数 No. Req'd	互換性 Inte	備考 Remarks	Serial No. (From~To) Serial No. (From~To)
1		KH40122BA	シリンダーカバー COVER, CYLINDER	1			
2		B805B06X012	フランジボルト BOLT, FLANGE	1			
3		B805B06X016	フランジボルト BOLT, FLANGE	1			

タンクグループ
(M) TANK GROUP

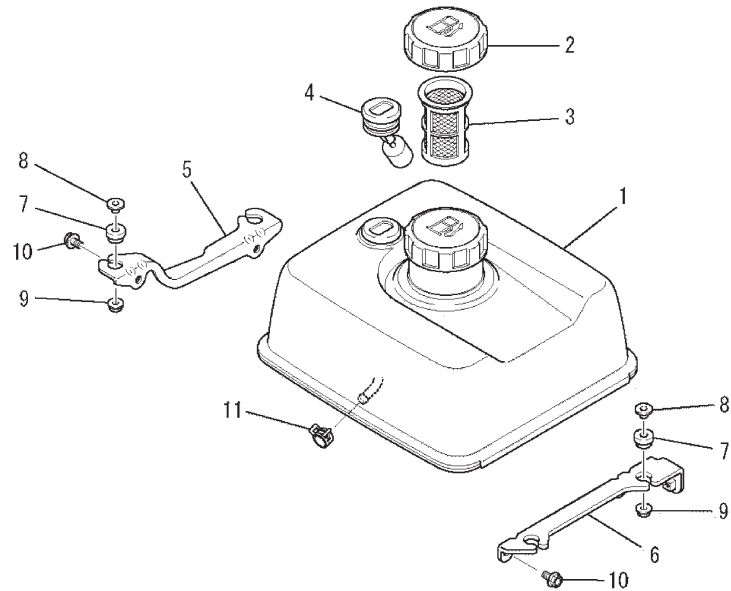

見出番号 No.	改訂番号 R/N	部品番号 Parts No.	部品名称 Parts Name	個数 No. Req'd	互換性 Inte	備考 Remarks	Serial No. (From~To) Serial No. (From~To)
1		KF04058AD	フューエルタンク アセンブリ FUEL TANK ASSY	1		INCL. NO. 2-4	
2		FR56333E	タンクキャップ アセンブリ TANK CAP ASSY	1			
3		FR44820	フューエルフィルタ FILTER, FUEL	1			
4		KF90080DA	オイルゲージ GAUGE, OIL	1			
5		KF59008AA	タンクブラケット BRACKET, TANK	1			
6		KF59009AA	タンクブラケット BRACKET, TANK	1			
7		KU50018AA	ブッシュ BUSH	4			
8		KU50019AA	スペーサ SPACER	4			
9		N801A06	フランジナット NUT, FLANGE	4			
10		B805B06X016	フランジボルト BOLT, FLANGE	4			
11		FR67419	クリップ CLIP	1			

コックグループ
(N) COCK GROUP

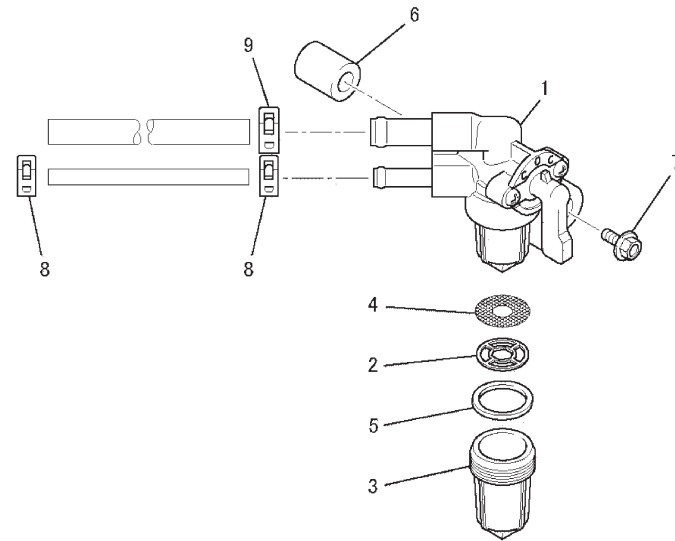

見出番号 No.	改訂番号 R/N	部品番号 Parts No.	部品名称 Parts Name	個数 No. Req'd	互換性 Inte	備考 Remarks	Serial No. (From~To) Serial No. (From~To)
1		KF31036BA	フューエルコック COCK, FUEL	1		INCL. NO. 2-5	
2		KF31035AA012	パッキング PACKING	1			
3		KF31036AA106	カップ CUP	1			
4		KF31035AA003	フューエルフィルタ FILTER, FUEL	1			
5		KF31035AA102	パッキング PACKING	1			
6		KF90105AA	スペーサ SPACER	1			
7		B800A06X025	フランジボルト BOLT, FLANGE	1			
8		FR53226	クリップ CLIP	2			
9		FR67419	クリップ CLIP	1			

リコイルスタータグループ
(R) RECOIL STARTER GROUP

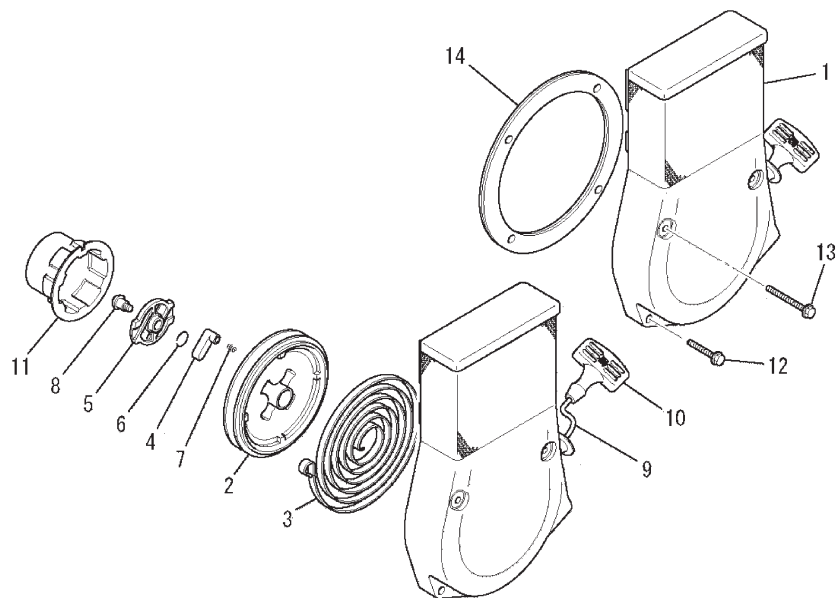

見出番号 No.	改訂番号 R/N	部品番号 Parts No.	部品名称 Parts Name	個数 No. Req'd	互換性 Inte	備考 Remarks	Serial No. (From~To) Serial No. (From~To)
1		KS02042BD	リコイルスタータ アセンブリ RECOIL STARTER ASSY	1		INCL. NO. 2-11	
2		KS20060AD002	リール REEL	1			
3		KS20060AD003	スパイラルスプリング SPRING, SPIRAL	1			
4		KS20060AD004	ラチェット RATCHET	2			
5		KS20061AD005	ガイド GUIDE	1			
6		KS20060AD006	フリクションスプリング SPRING, FRICTION	1			
7		KS20020AD007	リターンスプリング SPRING, RETURN	2			
8		KS20020AD008	スクリュ SCREW	1			
9		KS20066AD010	スターロープ ROPE, STARTER	1			
10		KS20066AD011	スタータノブ KNOB, STARTER	1			
11		KS30020AA	スタータプーリー PULLEY, STARTER	1			
12		B800A06X035	フランジボルト BOLT, FLANGE	2			

リコイルスタータグループ
(R) RECOIL STARTER GROUP

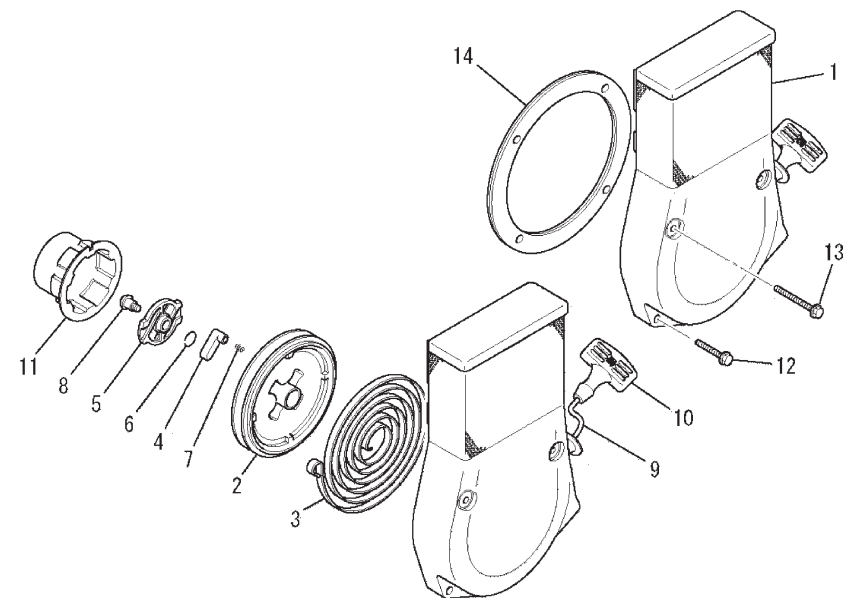

見出番号 No.	改訂番号 R/N	部品番号 Parts No.	部品名称 Parts Name	個数 No. Req'd	互換性 Inte	備考 Remarks	Serial No. (From~To) Serial No. (From~To)
13		B800A06X065	フランジボルト BOLT, FLANGE	2			
14		KS90025AA	スペーサ SPACER	1			

マフラグループ
(S) MUFFLER GROUP

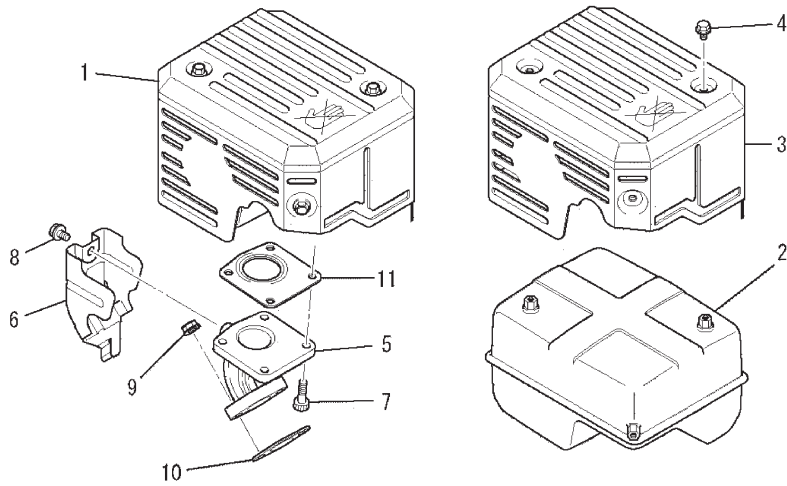

見出番号 No.	改訂番号 R/N	部品番号 Parts No.	部品名称 Parts Name	個数 No. Req'd	互換性 Inte	備考 Remarks	Serial No. (From~To) Serial No. (From~To)
1		KM02161AA	マフラアセンブリ MUFFLER ASSY	1		INCL. NO. 2-4	
2		KM15109AA	マフラ MUFFLER	1			
3		KM25085AA	マフラカバー COVER, MUFFLER	1			
4		B800A06X008K	フランジボルト BOLT, FLANGE	4			
5		KM30019BA	エキゾーストパイプ PIPE, EXHAUST	1			
6		KM90151AA	カバー COVER	1			
7		B121C06X016	ボルト BOLT, SCH	4			
8		B800A06X008	フランジボルト BOLT, FLANGE	1			
9		ZZ70028C	ユニカスプリンクナット NUT, CONICAL SPG	2			
10		KM70056AA	マフラガasket GASKET, MUFFLER	1			
11		KM70057AA	マフラガasket GASKET, MUFFLER	1			

ポンプグループ
(O) PUMP GROUP

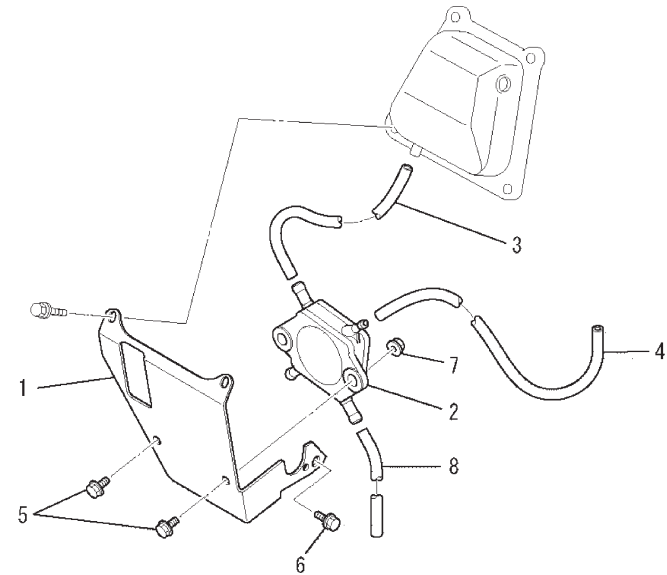

見出番号 No.	改訂番号 R/N	部品番号 Parts No.	部品名称 Parts Name	個数 No. Req'd	互換性 Inte	備考 Remarks	Serial No. (From~To) Serial No. (From~To)
1		KF59005BA	ブラケット BRACKET	1			
2		KF60003AA	フューエルポンプアセンブリ FUEL PUMP ASSY	1			
3		KF90235AA085	フューエルホース HOSE, FUEL	1			
4		KF90235AA100	フューエルホース HOSE, FUEL	1			
5		B800A06X016	フランジボルト BOLT, FLANGE	2			
6		B805B06X016	フランジボルト BOLT, FLANGE	1			
7		N801A06	フランジナット NUT, FLANGE	2			
8		P051Y06X165	フューエルホース HOSE, FUEL	1			

ボルト、スプリング、カバー
1. BOLT, SPRING, COVER

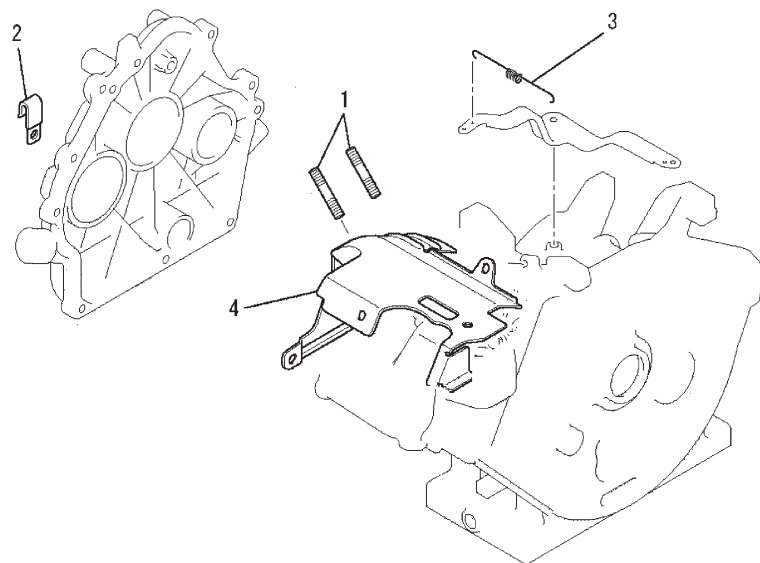

見出番号 No.	改訂番号 R/N	部品番号 Parts No.	部品名称 Parts Name	個数 No. Req'd	互換性 Inte	備考 Remarks	Serial No. (From~To) Serial No. (From~To)
1		B155B08X020	スタットボルト BOLT, STUD	2			
2		FR56780	クランプ CLAMP	1			
3		KG34009DA	ガバナスプリング SPRING, GOV	1			
4		KH60023BA	シリンダーバツフル BAFFLE, CYLINDER	1			

リードワイヤ、プラグ、キャップ
2. LEAD WIRE, PLUG, CAP

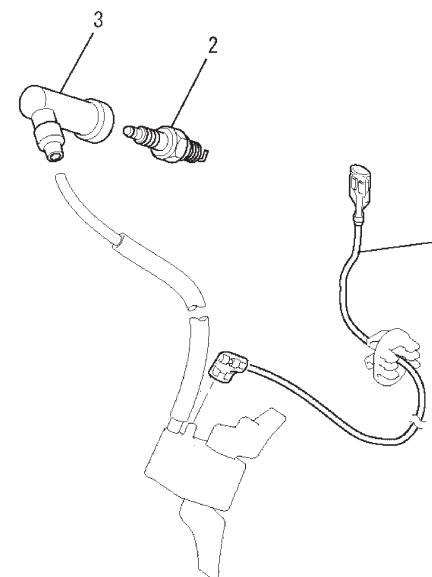

見出番号 No.	改訂番号 R/N	部品番号 Parts No.	部品名称 Parts Name	個数 No. Req'd	互換性 Inte	備考 Remarks	Serial No. (From~To) Serial No. (From~To)
1		KE90069AA	リードワイヤ WIRE, LEAD	1			
2		FR46903A	スパークプラグ PLUG, SPARK	1		BP5ES	
3		KE42027AA	プラグキャップ CAP, PLUG	1			

ラベル、フューエルホース
3. LABEL, FUEL HOSE

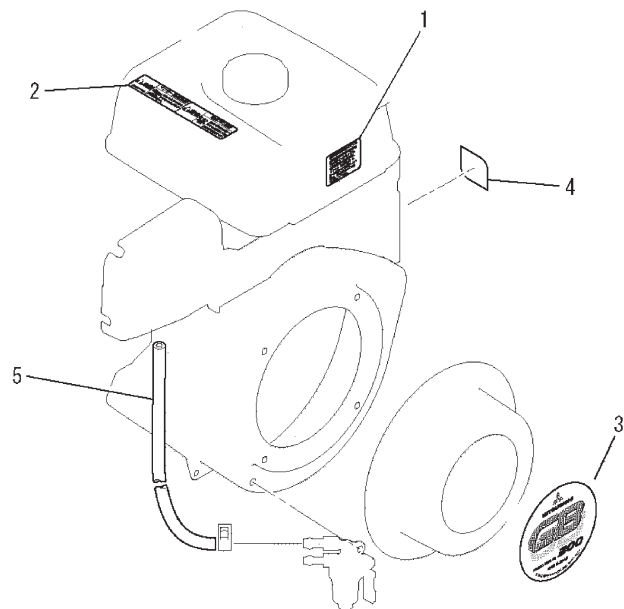

見出番号 No.	改訂番号 R/N	部品番号 Parts No.	部品名称 Parts Name	個数 No. Req'd	互換性 Inte	備考 Remarks	Serial No. (From~To) Serial No. (From~To)
1		KW51017AA	コーションラベル LABEL, CAUTION	1			
2		KW56256AA	コーションラベル LABEL, CAUTION	1			
3		KW52352BA	ネームラベル LABEL, NAME	1			
4		KW56218AA	ラベル LABEL	1			
5		P051Y08X470	フューエルホース HOSE, FUEL	1			

ツールセット
4. TOOL SET

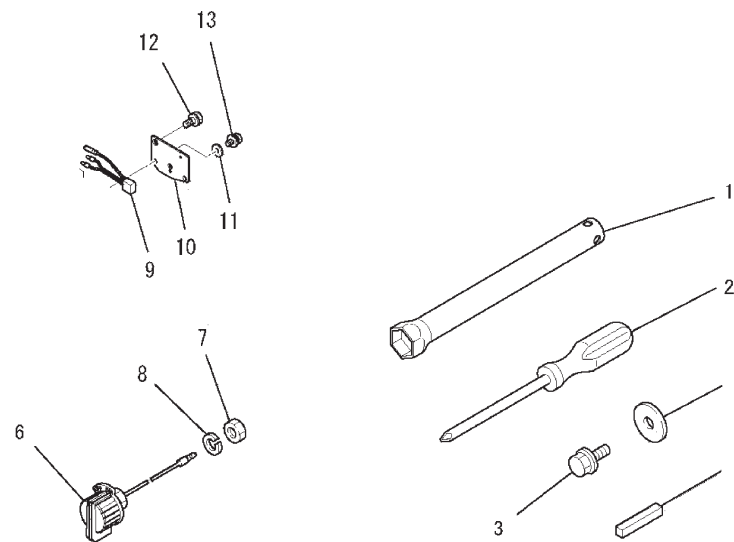

見出番号 No.	改訂番号 R/N	部品番号 Parts No.	部品名称 Parts Name	個数 No. Req'd	互換性 Inte	備考 Remarks	Serial No. (From~To) Serial No. (From~To)
1		KN12004EA	ボックススパナ SPANNER, BOX	1			
2		KN13001AA	スクリッドライバ DRIVER, SCREW	1			
3		B080A08X016	ボルト BOLT & WASHER	1			
4		W405B07X045	キー KEY, SUNK	1			
5		FA24135	ワッシャ WASHER	1			
6		FR56361A	ストップスイッチ SWITCH, STOP	1		INCL. NO. 7, 8	
7		N030A08	ナット NUT, J/S	1			
8		W220R08	スプリングワッシャ WASHER, SPG	1			
9		FA28217	レクチファイヤ RECTIFIER	1			
10		KE70011AA	ブラケット BRACKET	1			
11		W200H06	ワッシャ WASHER	1			
12		B800A08X016	フランジボルト BOLT, FLANGE	1			

ツールセット
4. TOOL SET

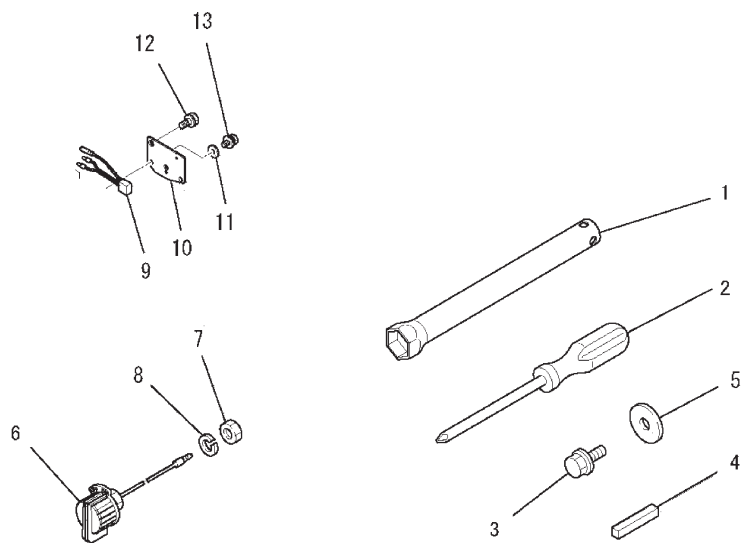

見出番号 No.	改訂番号 R/N	部品番号 Parts No.	部品名称 Parts Name	個数 No. Req'd	互換性 Inte	備考 Remarks	Serial No. (From~To) Serial No. (From~To)
-------------	-------------	-------------------	--------------------	-----------------	-------------	---------------	--

13		B800A06X008	フランジボルト BOLT, FLANGE	1			
----	--	-------------	-------------------------	---	--	--	--

ガスケットセット
5. GASKET SET

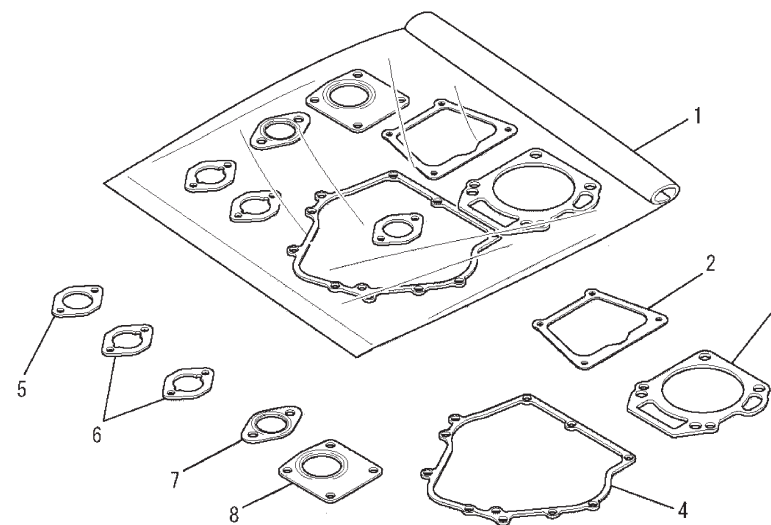

見出番号 No.	改訂番号 R/N	部品番号 Parts No.	部品名称 Parts Name	個数 No. Req'd	互換性 Inte	備考 Remarks	Serial No. (From~To) Serial No. (From~To)
-------------	-------------	-------------------	--------------------	-----------------	-------------	---------------	--

1		KW39058LA	ガスケットセット GASKET SET	1		INCL. NO. 2-8	
2		KW33002AA	ガスケット, ヘッドカバー GASKET, HEAD COVER	1			
3		KC66009AA	ヘッドガスケット GASKET, HEAD	1			
4		KW31007AA	クランクケースガスケット GASKET, CRANKCASE	1			
5		KW34001AA	キャブレタガスケット GASKET, CARBURETOR	1			
6		KW34005AA	キャブレタガスケット GASKET, CARBURETOR	2			
7		KM70056AA	マフラガスケット GASKET, MUFFLER	1			
8		KM70057AA	マフラガスケット GASKET, MUFFLER	1			

MEMO

BARONESS[®]
Quality on Demand



株式会社 共栄社

〒442-8530
愛知県豊川市美幸町1-26

TEL (0533) 84-1221
FAX (0533) 84-1220